ދިފާޢީ އަދި ވަޒީރު ހުޅުމާލޭ ބޭސް ވިޔަރަ
މާލެ، ދިވެހިރާއްޖެ

ސަމާލުކަން ދެއްވަންވީ ކަންކަން

- ☐ ކަވަރިންގ ޝީޓް (އަންދާސީހިސާބު ހުށަހަޅާ ފަރާތުގެ ނަމާއި، މައި ފަރާތެއްގެ ދަށުން ހުށަހަޅާނަމަ އެ ފަރާތެއްގެ ނަމާއި، މި ފަރާތްތަކުގެ އެޑްރެހާއި، ފަރާތުގެ ރަޖިސްޓްރީ ނަންބަރާއި، ޖީ.އެސް.ޓީ ނަންބަރާއި، އަންދާސީހިސާބު ހުށަހަޅާ މަސައްކަތުގެ ނަން ހިމެނޭ ގޮތަށް) ގައި ހިމެނުން ބޭނުންވާނެއެވެ.
- ☐ އަންދާސީހިސާބުގެ ގަނޑުތައް ތަރުތީބު ކުރުން: (ބަޔާނާއި ގަވާއިދު، ކަވަރިންގ ޝީޓް، ބިޑް ސެކިއުރިޓީ/ޕާފޯމަންސް ގެރެންޓީ، ބިޒްނަސް ރަޖިސްޓްރޭޝަން، ވިޔަފާރީގެ ރަޖިސްޓްރީ، މިނިސްޓްރީ އޮފް އިކޮނޮމިކް ޑިވެލޮޕްމަންޓް އިން ވިޔަފާރި އާއި ގުޅޭ ގޮތުން ދޫކުރާ އިންފޮމޭޝަން ޝީޓް، ވިޔަފާރީގެ ވެރި ފަރާތްތަކުގެ އައިޑީކާޑު ކޮޕީ، ޖީ.އެސް.ޓީ ސަޓްފިކެޓް، ބިޒްނަސް ޕްރޮފައިލް، ރިފަރެންސް ލެޓަރސް 2021 ވަނަ އަހަރުން ފެށިގެން ހިންގައިފާ އެއްބަސްވުންތަކުގެ، ހާޒިރުވެ ޓެކްނިކަލް ޕްރޮޕޯސަލް، ކޮމްޕެނީ ޕްރޮފައިލް، އެހެނިހެން ލިޔުންތައް)
- ☐ ކަވަރިންގ ޝީޓް، އަންދާސީހިސާބާއި ގުޅޭ ގޮތުން މުއާމަލާތު ކުރަންވީ ފަރާތުގެ ނަމާއި ފޯނު ނަންބަރާއި އީމެއިލް އެޑްރެސް ހިމެނޭ ގޮތަށް ތައްޔާރުކޮށް ހުށަހަޅަންވާނެއެވެ.
- ☐ މިނިސްޓްރީ އޮފް ފިނޭންސް އިން ދޫކޮށްފައިވާ ގައި، އަންދާސީހިސާބު ހުށަހަޅާ ވިޔަފާރި ރަޖިސްޓްރީކޮށްފައިވާ ފޯމާއި ނަންބަރާއި ނަން (އެސް.އޭ.ޕީ ސަޕްލަޔަރ ރަޖިސްޓްރޭޝަން ގައިވާ މަޢުލޫމާތު) ހުށަހަޅަންވާނެއެވެ.
- ☐ ބިޑް ސެކިއުރިޓީ: ދަރަންޖަހަން ޖެހޭނަމަ ކޮންޓްރެކްޓް އަންދާސީހިސާބާ ހުށަހަޅާނަމަ، އަންދާސީހިސާބުގައި ސްޓޭޓްމަންޓް ބިޑް އޮފް ގެރެންޓީ ވިޔަފާރީގެ ލެޓަރހެޑްގައި. ބަދަލުގައި އަދި ޓްރަސްޓް ސްޓޭޓްމަންޓް ދީފައިނެތް ނަމަ ބިޑް ސެކިއުރިޓީ ހުށަހަޅަންވާނެއެވެ.
- ☐ ޕާފޯމަންސް ގެރެންޓީ: ސޮއިކުރާ ޕްރޮކިއުމަންޓް ޝީޓުގައި އަންދާސީހިސާބު ހުށަހަޅާނަމަ، އަންދާސީހިސާބުގައި ސްޓޭޓްމަންޓް ވިޔަފާރީގެ ފޯރުކޮށްދޭނެ. ބަދަލުގައި އަދި ޓްރަސްޓް ސްޓޭޓްމަންޓް ދީފައިނެތް ނަމަ ޕާފޯމަންސް ގެރެންޓީ ހުށަހަޅަންވާނެއެވެ.
- ☐ ބޭންކު ގެރެންޓީ ބޭނުންވާ ހާލަތުގައި ބޭންކު ގެރެންޓީގެ އަސްލު، މި މުއްދަތުގެ ތެރޭގައި ބަޔާންކޮށްފައިވާ ފޯމާއި މުއްދަތުތަކާއި އެއްގޮތަށް އަންދާސީހިސާބާއެކު ހުށަހަޅަންވާނެއެވެ.
- ☐ އަންދާސީހިސާބު/ކޯޓޭޝަން ޖަމާކުރަންވީ ބަޔަކުގެ ފޯމަށް ހުށަހަޅާނެއެވެ. މިގޮތުން ކޯޓޭޝަން ނަންބަރު، އަދަދު ބޭނުންވާ ތާރީޚް، ޑެލިވަރީ ހިމެނުމަށް އެ ތާރީޚް، ޖީ.އެސް.ޓީ އަދަދު، ޖުމްލަ އަގު ދިވެހި ރުފިޔާއިން، ޑެލިވަރީ މުއްދަތު ދުވަހުން، ވެލިޑިޓީ، ކޯޓޭޝަން ވެލިޑިޓީ، ވޮރަންޓީ، ސޮއި، ސްޓޭމްޕް ހިމެނޭގޮތަށް މުޤައްރިރުގެ އަދިވާރު ނަންބަރާއި ވިޔަފާރީގެ ސްޓޭމްޕް އަދި އެއް އޮޕްޝަނަށް ވުރެ ގިނަ އޮޕްޝަން ހިމެނުމަށް އޮޕްޝަން ނަންބަރު ހިމަނަންވާނެއެވެ.
އަދި އަންދާސީހިސާބު ހުށަހަޅާ ތަކެއްޗާއި ހިދުމަތުގެ، ތަފްސީލީ ބްރޯޝަރ ސްޕެސިފިކޭޝަން ޓެކްނިކަލް ހިމަނަންވާނެއެވެ.
- ☐ ދަރަނިޖެހޭ ޖީއެސްޓީ ކޮންޓްރިބިއުޝަން، ވިޔަފާރީގެ ރަޖިސްޓްރީ. ☐ ކޮމްޕެނީ އިންފޮމޭޝަން ޝީޓް. ☐ މުއްދަތުގެ ތެރޭގައި އޮފް އެކްސްޕީރިއެންސް.
- ☐ ސޯލް ޕްރޮޕްރައިޓަރ ޝިޕްއެއްނަމަ، ވިޔަފާރީގެ ރަޖިސްޓްރީ. ☐ ސޯލް ޕްރޮޕްރައިޓަރ ޝިޕް އިންފޮމޭޝަން ޝީޓް.
- ☐ ގެސްޓް އޮފް ސަރވިސް ބޭންކް ސްޓޭޓްމަންޓް/ބޭންކް ރެފަރެންސް ގެސްޓް އޮފް ސަރވިސް ބޭންކް ސްޓޭޓްމަންޓް.
- ☐ ބޭންކް ކޮމްޕްލައިންސް ރިޕޯޓް (90 ދުވަހުގެ ތެރޭގައި ނެރުނު ސިޓީއެއް ހުށަހަޅަންވާނެއެވެ).
- ☐ އިނވެސްޓްމަންޓް ޕޮލިސީގެ މަސައްކަތް/ޕްރޮޖެކްޓް/ހުރިހާ ޑޮކިއުމަންޓް ދޭން ކުރިންމަސައްކަތް މަސައްކަތްތަކުގެ ރިފަރެންސް ލެޓަރތައް.
- ☐ ކޮމްޕެނީ ޕްރޮފައިލް.

332 7881 ފޯނު:
(IUL)28-FA-1/1/2026/263
www.defence.gov.mv ވެބްސައިޓް:
332 5525 ފެކްސް:
hassan.yoosuf@defence.gov.mv އީމެއިލް:

بسم الله الرحمن الرحيم

ދިފާޢީ އަދި ވަޠަނީ ޚިދުމަތާ ބެހޭ ވުޒާރާ
މާލެ، ދިވެހިރާއްޖެ

އަންދާސީހިސާބު ހުށަހެޅުމަށް އެދި ކުރި އިޢުލާނާ ގުޅިގެން ދެވޭ މަޢުލޫމާތު

1. ސްޓޭޓްމަންޓް އޮފް ރިކުއަރމަންޓް

1.1. އިޢުލާން ނަންބަރު: (IUL)28-FA-1/1/2026/263

1.2. އިޢުލާނުގެ އަދަދު: 01 ވަނަ އިޢުލާން

1.3. މި ކަމަށް މީގެ ކުރިން އިޢުލާނެއް ކޮށްފައިވާނަމަ، އެ އިޢުލާނުގެ ނަންބަރު: (IUL)28-FA-1/1/2026/XXX

1.4. މި ކަމަށް އަންދާސީހިސާބު ހުށަހެޅުމަށް މި ހުޅުވާލަނީ އިޤްތިޞާދީ ތަރައްޤީއާއި ވިޔަފާރިއާ ބެހޭ ވުޒާރާގައި ރަޖިސްޓްރީކޮށްގެން ހިންގާ ހުރިހާ ވިޔަފާރިތަކަށެވެ. 'އުސޫލު ނަންބަރު: '2-ޕީ/2026 (ދައުލަތުގެ އޮފީސްތަކުން ކުރިއަށްގެންދާ ޕްރޮކިއުމަންޓްތަކުގައި ވަކިވަކި ފަރާތްތަކާއި ދައުރުތަކަށް އިސްކަންދިނުމުގައި ޢަމަލުކުރަންޖެހޭ ގޮތުގެ އުސޫލު)' ގެ ދަށުން މި މަސައްކަތް އެވޯޑުކުރުމުގައި ރާއްޖޭގެ ވަކި އަތޮޅަކަށް ނުވަތަ ވަކި ރަށަކަށް ނިސްބަތްވާ ވިޔަފާރިއަކަށް އެވޯޑުކުރުމަކަށް ހަނިކޮށް ނުކުރެވޭނެއެވެ.

1.5. އަންދާސީހިސާބު ހުށަހަޅަންޖެހޭ ތާރީޚާއި ގަޑިއާއި ތަނާއި ބިޑު ސެކިއުރިޓީގެ މަޢުލޫމާތާއި މަސައްކަތް ނިންމުމަށް ބޭނުންވާ މުއްދަތު:

1.5.1. ތާރީޚު: 30 އޯގަސްޓް 2026

1.5.2. ގަޑި: 10:00

1.5.3. ތަން: ދިފާޢީ އަދި ވަޠަނީ ޚިދުމަތާ ބެހޭ ވުޒާރާ (ބަންދަރުކޮށި، އަމީރު އަހުމަދު މަގު، ބަންދަރުކޮށި އިމާރާތުގެ ފަރާތުގައި ހުންނަ ގޭޓު)

1.5.4. ބިޑު ސެކިއުރިޓީ: މި އިޢުލާނާއި ގުޅިގެން އަންދާސީހިސާބު ހުށަހަޅާއިރު ބިޑު ސެކިއުރިޓީގެ ގޮތުގައި، ސެކިއުރިޓީއެއް ހުށަހަޅާކަށް ނުޖެހޭނެއެވެ.

1.5.4.1. ބިޑު ސެކިއުރިޓީގެ ފައިސާގެ އަދަދު: XX.XXރ ()

1.5.5. އިންޖީނުގެ ކޯޑްފިކޭޝަން ޕީރިއަޑް: 30 (ތިރީސް) ދުވަސް (އިތުރު މަޢުލޫމާތު މި ޝީޓުގައި ބަޔާންކޮށްފައިވާނެއެވެ).

1.6. މަސައްކަތުގެ ބާވަތް: ސަޕްލައި އެންޑް ޑެލިވަރީ

1.7. މަސައްކަތް: މިމަސައްކަތަކީ އދ.މާމިގިލީގައި ޤާއިމުކޮށްފައިވާ އެމް.އެން.ޑީ.އެފްގެ ޓްރާންސްޕޯޓް ސްކުއަޑްރަންގެ ބޭނުމަށް 125A ގެ ...

ފޯން: 332 7881 (IUL)28-FA-1/1/2026/263 ވެބްސައިޓް: www.defence.gov.mv
ފެކްސް: 332 5525 އީމެއިލް: hassan.yoosuf@defence.gov.mv

ސޮއިކުރެވޭނީ މި ވުޒާރާގެ ބިޑް ކޮމިޓީން މި މަސައްކަތް އެވޯޑްކުރާ ފަރާތުން 90 (ނުވަދިހަ) ދުވަހަށްވުރެ ދިގު މުއްދަތެއް ނުވާ ބޭންކްސްޓޭޓްމަންޓް ރިޕޯޓް ނުވަތަ ކޮންފަރމޭޝަން ބޭންކްސްޓޭޓްމަންޓް ރިޕޯޓް ހުށަހަޅަމުންނެވެ. މި ރިޕޯޓް ހުށަހަޅާ ފަރާތަކާއެކު މަސައްކަތުގެ އެއްބަސްވުމުގައި ސޮއި ނުކުރެވޭނެއެވެ. އަދި މި ފަދަ ފަރާތަކަށް މަސައްކަތް އެވޯޑްކުރުމުން ބިޑް ކޮމިޓީން ނިންމާފައިވާ ނިންމުން އަލުން ދިރާސާ ކުރުމަށް ބިޑް ކޮމިޓީއަށް ހުށަހަޅާނެއެވެ.

1.8 ތިރީގައި ބަޔާންވެގެން މިވަނީ، އަންދާސީހިސާބު ހުށަހަޅުއްވަން ފަސޭހައަކަށް އަދި ހުށަހަޅާ ޝީޓުގެ ޓެމްޕްލޭޓް ގޮތުގެ މިސާލެކެވެ. މި ޓެމްޕްލޭޓްގައިވާ މަޢުލޫމާތު ހިމެނޭގޮތަށް އަދި ލެޓަރހެޑްގައިވެސް ހުށަހެޅިދާނެއެވެ. ނަމަވެސް މިގޮތަށް ހުރިހާ މަޢުލޫމާތެއް ހިމަނާފައި ހުންނަން ވާނެއެވެ.

Bidders Information	Client Information	Payment Terms	Quotation
Company Name (legal name) Business registration number Tax Identification Number Company address Contact details (phone number, email, website)	Ministry of Defence and National Service Bandaara Koshi Ameeru Ahmed Magu Malé, Republic of Maldives Phone: 3322601	30 Days Credit An advance payment of 15% is applicable if the grand total exceeds MVR 250,000.00, and upon submission of an Advance Payment Security.	Bid Name: Quotation No: Date: Delivery Period: - Days Validity Period: 90 Days

Quotation

No	Item Name (Detailed Technical Specifications & Photos)	Qty	Unit Price (MVR)	Total (MVR)
1				
2				
3				
			Subtotal:	
			Less: Discount (if applicable, specify amount or rate %):	
			Add: Tax (specify type and rate %):	
			Grand Total:	

Warranty

If applicable, please provide details of the warranty, including its duration, coverage scope, and any exclusions.

Declaration

We declare that the information provided in this quotation is true and correct to the best of our knowledge. The prices, terms, and conditions are genuine and prepared in good faith. We commit to honour this quotation for its validity period and will extend it if officially requested under the same terms, unless otherwise agreed in writing. We also confirm that our company complies with all applicable laws and regulations and has the capacity and authority to fulfill this quotation.

Authorized by:
Name:
Designation:
Signature:
Seal:

1.9 މި މަސައްކަތާއި ގުޅޭ ގޮތުން އެއްވެސް ސުވާލެއް ވާނަމަ، hassan.yoosuf@defence.gov.mv މި އީ މެއިލް އެޑްރެހަށް ފޮނުއްވުން އީ މެއިލް ކޮންފަރމްވުން އެދެމެވެ. ވަޒީފާއިން މެސެޖް ކުރައްވާނަމަ +960 977 2601 ފޯނު ނަންބަރަށް މެސެޖް ކުރައްވުން އެދެމެވެ. މި ނަންބަރަކީ ވަޓްސްއަޕްއިން މެސެޖްކުރުމަށް ހާއްސަ ކުރެވިފައިވާ ނަންބަރަކަށްވާތީ މި ފޯނު ނަންބަރަށް ގުޅުއްވުމުން ޖަވާބު ނުދެވުމަކީ އެކަށީގެންވާ ކަމެކެވެ. ފޯނުން ގުޅުއްވާނަމަ، ނަންބަރު +960 332 7881 ފޯނަށް ގުޅުއްވުން އެދެމެވެ. (ކުރައްވާ ފޯނު ކޯލްތަކާއި، މެސެޖްތަކާއި، އީ މެއިލްތަކަށް ސަރުކާރު ބަންދު ނޫން ކޮންމެ ދުވަހެއްގެ ރަސްމީ ވަގުތުތަކުގައި ޖަވާބު ދެވޭނެއެވެ.

1.10. އެންޑްޔޫސަރ ހުނަރުވުގެ ބައްދަލުވުން

1.10.1. އެންޑްޔޫސަރ ހުނަރުވުގެ ބައްދަލުވުން ބޭއްވުން، އެންޑްޔޫސަރ ހުނަރުވެރިކަން ކަނޑައެޅުމާއި ތަރައްޤީ ގެނައުން ޕްރޮގްރާމް އެކުލެވޭ ބައިތަކުގެ އެއް ޕްރޮގްރާމެކެވެ. މި ގޮތުގެ ތެރެއިން އެންޑްޔޫސަރ ހުނަރުވެރިން ޕްރޮގްރާމް ބައިތަކުގެ އެންޑްޔޫސަރ ބޭނުމާއި ނުގެންނާށެވެ. މި ބައްދަލުވުމުގައި؛

1.10.1.1. އެންޑްޔޫސަރ ހުނަރަށް ބައިތަކުގެ މައުލޫމާތު (ވިއަރާދޭގެ ނަން، ހުނަރާ އަދި، އިމެއިލް އެޑްރެސް ބަހައި ހުނަރަށް ބައިވާނަމަ އެ އަދަދު، ގެޓްވޭ ލޮގިންތައް، ބޭނުން ގޮތުންވާ ހުނަރަށް ބައިވާނަމަ އެކަން ނުވަތަ ހުނަރަށް ބައި ނުވާނަމަ އެކަން އަދި އެހެނިހެން މައުލޫމާތު) ސިސްޓަމްގައި ލިޔުން، އެންޑްޔޫސަރ ހުނަރުވެރިން ޕްރޮގްރާމް ބައިތަކުގެ ސެޓިންގްސް ކުރާނެއެވެ.

1.10.1.2. އެންޑްޔޫސަރ ހުނަރުވެރިން ޕްރޮގްރާމް ބައިތަކުން މި ސިސްޓަމް ސެޓިންގްސް ކުރުމަށްފަހު، އެ ބައިތަކުން ހުނަރަށް ބައިވާ އެންޑްޔޫސަރގެ މައުލޫމާތު މި ސިސްޓަމް ފެށުމަށް ބޭނުންވާ ލިޔުން ހާމަކުރުމަށް ކަނޑައަޅާ ކަނަވަށް ކުރަމުން ގެންދާށެވެ.

1.10.1.3. މި ސިސްޓަމް ސެޓިންގްސް ކުރުމުގައި، އޭގެ ޓެސްޓް ކޮޕީއެއް ޕްރޮގްރާމް ހުރިހާ ބައިތަކަށް ދޭން ޖެހޭނެއެވެ. މިހާރު މި ބައްދަލުވުން ނިމުނީއެވެ.

1.10.1.4. މި ބައްދަލުވުން ނިމި އެންޑްޔޫސަރ ހުނަރުވެރިން ޕްރޮގްރާމް ބައިތަކުން މާލީ ޑޭޓާ ދިމާކުރުމުގައި، އެންޑްޔޫސަރ ހުނަރުވެރިން ލޮގިން އެޑްރެސްތައް އަދި މައުލޫމާތު، މި ސިސްޓަމް ލިޔުން ރެކޯޑް ކުރާ ވިޔަފާރި ނުވާނަމަ ވީއްލާނުލެވޭ ގޮތަށް ކުރާ ނުވަތަ އެންޑްޔޫސަރ ހުނަރަށް ބައިވާ ގޮތްތަކާ ބެހޭ ނަމަވެސް ދަށް އެ ބައިތަކާ ގުޅޭ މައުލޫމާތު މި ސިސްޓަމް ރެކޯޑް ކުރަންވާނެއެވެ. އަދި މި އިޖުރާއާ ގުޅޭ ކުރުން ގެންދާ އެއްވެސް މަރުހަލާއެއްގައި މި އެޑްރެސް/ލޮގިން ކުރިމަތިވެއްޖެ ނަމަ ވެސް އެ ވަގުތު ހުރަސް އަޅައިގެން އެންޑްޔޫސަރ ހުނަރުވެރިން ޕްރޮގްރާމް ބައިތަކުގެ މާލީ ޑޭޓާ ދިމާކުރުމުގެ ކުރިން ކުރާށެވެ.

1.10.1.5. މި ކަމަށް ހުނަރަށް އެންޑްޔޫސަރ ބައިތަކުގެ ލެވަލް ގޮތުން ނިންމުމަށް ސިޓީ ކޮމިޓީން ހުށަހެޅުމުގެ ކުރިން، އެންޑްޔޫސަރ ބައިތަކުގައި ހުނަރުވާ ސިސްޓަމް މި ވެބްސައިޓް ޕޯޓަލް އިސްތިއުމާލު ގުޅުއްވާ ޖެހޭ ގޮތުން އިސްތިއުމާލު ގުޅުއްވާނެއެވެ. މިގޮތުން ކަމަށް އެންޑްޔޫސަރ ހުނަރަށް ދެވޭ، އެންޑްޔޫސަރ ބައިތަކުގެ އެކައުންޓް ލޮގިން ޕާސްވޯޑް ދިނުމާއި ސިސްޓަމާއި އެކައުންޓް ބެލުން އެއްގަމު އެކަށީގެންވާ ކަމެއްވެ. މި އިސްތިއުމާލު ކުރާ އެކައުންޓް މައުލޫމާތު ސިސްޓަމް ސެޓިންގްސް ޔޫޒަރގެ އެއީ ގުޅޭ ގޮތުން ލިޔުން/އިމެއިލްގައި ހިމެނިފައިވާނެއެވެ.

332 7881 ފޯން:
332 5525 ފެކްސް:
(IUL)28-FA-1/1/2026/263
www.defence.gov.mv :ވެބްސައިޓް
hassan.yoosuf@defence.gov.mv :އީމެއިލް

1.11. މި މަސައްކަތާއި ގުޅޭ ޓެކްނިކަލް ސްޕެސިފިކޭޝަނާއި މި މަސައްކަތުގެ ކުރެހުންތަކާއި ޑޭޓާއި މަސައްކަތާއި ގުޅޭ އިތުރު މަޢުލޫމާތު މިސާލަކަށް އެޕްރޫވަލްތަކާއި ލިޔުންތައް. ޓެކްނިކަލް ސްޕެސިފިކޭޝަންތަކާއި ހުރިހާ މަޢުލޫމާތު ހުށަހަޅާ ކޮންސަލްޓަންޓެއް ތަޢާރަފްކުރަންވާނެއެވެ. އަދި ބޭނުންވާނަމަ ބީލަން ދޭ ފަރާތުން ބީލަމާއި ގުޅޭ ސުވާލު ކުރެވޭނެ ގޮތަށް ކަނޑައަޅާ ޝަރުޠުތަކާއި އެއްގޮތަށް މަޢުލޫމާތު ހޯދިދާނެއެވެ. ޓެކްނިކަލް އިވެލުއޭޝަން ހަދާނީ މި ލިޔުމުގައިވާ ކްރައިޓީރިއާއަށެވެ.

1.12. ޓެކްނިކަލް އިވެލުއޭޝަން ހެދުމުގެ ބޭނުމަށް ސަޕްލަޔަރ ހުށަހަޅާ މި މަޢުލޫމާތު ޝީޓުގައި ހިމަނާފައިވާނަމަ އެ ޓެކްނިކަލް އިވެލުއޭޝަނާއި ހަމައަށް އެ ހުށަހަޅާ ސަޕްލަޔަރ ކްރައިޓީރިއާއެވެ. ވީމާ އަންދާސީހިސާބު ހުށަހަޅާ ފަރާތުން މި ޝީޓުގައި ބަޔާންކޮށްފައިވާ ޓެކްނިކަލް ސްޕެސިފިކޭޝަންސްގައިވާ ކަންކަން ފުރިހަމަ ސަޕްލަޔަރ ހުށަހަޅާ ސަޕޯޓިންގ ދޮކިއުމަންޓްސް.

1.13. އަންދާސީހިސާބު ހުށަހަޅުމުގައި ބީލަންދޭ ފަރާތް ވެސް ޤާނޫނީ ގޮތުން ރަޖިސްޓްރީ ކުރެވިފައިވާ ފަރާތަކަށް ވާންވާނެއެވެ. އަދި ޤާނޫނީ ލިޔުންތަކުގެ ކޮޕީ ނަގާފައި މި ޝީޓުގައި މިސާލުގެ ގޮތުން ބަޔާންކުރެވިފައިވާ ލިޔެކިޔުން ހުށަހަޅާ މަޢުލޫމާތު އިތުރުކޮށް ހުށަހަޅަން ޖެހޭނެއެވެ.

1.14. މިކަމަށް އަދި ހުށަހަޅާ އަންދާސީ ގޮތުންވެސް ހުށަހަޅާ ބޭނުންވާނަމަ ހުށަހަޅާ ފަރާތުން އަންދާސީ މުއްދަތަކީ ގޮތުންވެސް ހުށަހަޅާ ދުވަހުން ފެށިގެން ތަފާތުވާ، އެ ގޮތުން ބޭނުންވާ ޤާނޫނީ ލިޔުން މި ޝީޓުގައި ހިމެނިފައިވާނެއެވެ.

1.15. އިންޓެންޑެޑް ކޮމްޕްލީޝަން ޕީރިއަޑް: މި މަސައްކަތުގެ އެއްބަސްވުމުގައި ސޮއިކުރާ ދުވަހުން ފެށިގެން (ރަސްމީ ބަންދު ދުވަސް ބަލާނީ ބަންދު ދުވަސްތައް ހިސާބުކުރެވޭ.) މި މަސައްކަތްތައް ނިންމުމަށް މި ލިޔުމާއި ބައްދަލުވާ މުއްދަތު މަތީގައި ބަލައިގަތުން ޓެސްޓުކުރެވޭނެއެވެ. ނަމަވެސް އަންދާސީހިސާބު ހުށަހަޅާ ފަރާތުން މި މަސައްކަތް ނިންމުން ކުރިން މުއްދަތުގެ ތެރޭގައި ހުށަހަޅާނެއެވެ. އަންދާސީހިސާބު އިވެލުއޭޝަންކުރުމުގައި މުއްދަތުގެ ބައިން ޕޮއިންޓްސް ދެވޭނީ މިމަސައްކަތް ނިންމުމަށް މިލިޔުމުގައި ބުނެފައިވާ އިންޓެންޑެޑް ކޮމްޕްލީޝަން ޕީރިއަޑްގައިވާ މުއްދަތުގެ ބައިންގެ އަންދާސީހިސާބު ހުށަހަޅާ ފަރާތްތަކެވެ. މިމުއްދަތަށް ފުރާ ދުވަސް މުއްދަތުގެ ޖާގައިވާ ފަރާތްތަކުގެ މުއްދަތުގެ ބައިން ޕޮއިންޓް ދެވޭނީ އިންޓެންޑެޑް ކޮމްޕްލީޝަން ޕީރިއަޑް އަދި ބޭސްލައިނަކަށް ބަލައިގެން އެ ޓްރާންސިޝަންވެއްޖެނަމައެވެ. މިބައިގައި ވަކި މުއްދަތެއް މަސައްކަތްތަކާއި ނިންމުމަށް ދިފާޢީވާނަމަ، މުއްދަތުގެ ބައިން ޕޮއިންޓް ދެވޭ ހުށަހަޅާ ފަރާތްތަކުން މަސައްކަތް ނިންމުމުގެ ހުށަހަޅާ މުއްދަތުތަކަށް ބަލައިގެން ޓްރާންސިޝަން އެކުލަވާލެވޭނެއެވެ.

1.16. މި މަސައްކަތަށް ކުރިމަތިލާ ފަރާތްތަކުން ދިވެހިރާއްޖޭގެ ގާނޫނުތަކާއި ޤަވާއިދުތަކާއި އެއްގޮތަށް ރަޖިސްޓްރޭޝަން ހިންގާ ފަރާތްތަކަށް ވާން ޖެހޭނެއެވެ. މި ގޮތުން ބިޑާރުގައިވެސް ދަރުމަވަންތަ ގޮތުގައި މުއްދަތު ހަމަވާ ޖެނެރަލް ކަނޑައަޅާ ކަން ހުށަހަޅަންވާނެއެވެ.

1.17. ހުށަހަޅާ އަންދާސީހިސާބާއެކު ކޮންޓްރެކްޓް ޑޮކިއުމަންޓް ހުށަހަޅަންވާނެއެވެ. އަދި މިއަށްނަގާ ބައިތައް ހިމެނުމަކީ ވަރަށް ބޭނުން އެކަށީގެންވެއެވެ.

1.17.1.ކޮންޓްރެކްޓް ފޯރމްގެ މަޢުލޫމާތު (ނަމާއި، މަޤާމާއި، ފޯނު ނަންބަރާއި، އީމެއިލް ހިމެނޭ ގޮތަށް)،

ފޯން: 332 7881 (IUL)28-FA-1/1/2026/263 ވެބްސައިޓް: www.defence.gov.mv
ފެކްސް: 332 5525 އީމެއިލް: hassan.yoosuf@defence.gov.mv

1.17.2. ކުރަމުންދާ ވިޔަފާރިތަކުގެ ތަފްޞީލު،

1.17.3. ގެންގުޅޭ ޓެކްނިކަލް މުވައްޒަފުންގެ ޢަދަދާއި، ނަމާއި، މަޤާމު،

1.17.4. ކުރަމުންދާ މަސައްކަތްތަކުގެ މައުލޫމާތާއި ކުރިއަށްގެ މައުލޫމާތު،

1.17.5. ގެންގުޅޭ މެޝިނަރީސްތަކުގެ ތަފްޞީލު،

1.17.6. މަސައްކަތުގެ ދާއިރާގައި ލިބިފައިވާ ތަޖުރިބާ އާއި ޤާބިލްކަމުގައިވާ މުއްދަތުގެ ތަފްޞީލު،

1.17.7. ވިޔަފާރީގެ ރަޖިސްޓްރީ، މެމޯރަންޑަމް އޮފް އެސޯސިއޭޝަން، އިޤްތިޞާދީ ތަރައްޤީއާއި ވިޔަފާރިއާ ބެހޭ ވުޒާރާގެ ބިޒިނަސް ޕޯޓަލްއިން ލިބޭން ހުރި ޕްރޮފައިލް ސްކްރީންޝޮޓް، ޖީ.އެސް.ޓީ ސާޓިފިކެޓް، ޕެންޝަނަށް ޤަވާޢިދުން ފައިސާ ދައްކާކަމުގެ ލިޔުން، ލިބިފައިވާ ކްރެޑިޓް ފެސިލިޓީގެ މައުލޫމާތު.

1.18. މި ޕްރޮކިއުމަންޓް ކުރިއަށް ގެންދިއުމަށް ހަމަޖެހިފައިވާ ފުރަތަމަ ފަހަރު އިޢުލާންކޮށް އަންދާސީހިސާބު ހުށަހަޅާ ފަރާތްތަކުގެ ތެރެއިން އެކަށީގެންވާ ރަގަޅު ހުށަހެޅުމެއް ހުށަހަޅާފައިވާ އަދި ބީލަން އިވެލުއޭޝަނުން ފާސްވާ ފަރާތެއް ވާނަމަ އެފަރާތަކަށް މަސައްކަތް އެވޯޑްކުރުމުގެ ކުރިން ދިރާސާކުރަން ދައުލަތުގެ މާލިއްޔަތު ޤަވާއިދުގައި ބަޔާންކޮށްފައިވާ ފަރާތްތަކުގެ ކުރިން ލިބިގެން އެ ފަރާތަކާއި މަސައްކަތުގެ އެއްބަސްވުމުގައި ސޮއިކުރުމަށްފަހު (އެއްބަސްވުމުގެ ޝަރުޠު ކޮޕީއެއް މި ޝީޓުގައި ބަޔާންކޮށްފައި ވާނެއެވެ. ނަމަވެސް މިކަމަށް ސޮއިކުރާ ފަރާތް އެއްބަސްވުމަށް އޮތް އިތުރު އަދުވާ އެކަށީގެންވާ ކަމެއްކަމާ). ފުރަތަމަ އިޢުލާނުގައި ގިނަގެން އެއްވެސް ފަރާތަކުން އެއް ހުށަހަޅާފައިނުވާނަމަ، ނުވަތަ ފުރަތަމަ ފަހަރު ހުށަހެޅި އަންދާސީހިސާބުތަކުން އެކަށީގެންވާ ކަމަށް މިވުޒާރާގެ ބިޑް ކޮމިޓީއަށް ފެނިއްޖެނަމަ މިކަމަށް 02 (ދޭއް) ވަނަ ފަހަރަށް އިޢުލާންކުރުމަށް ބިޑް ކޮމިޓީން ނިންމައިފިނަމަ 02 (ދޭއް) ވަނަ ފަހަރަށް އިޢުލާން ކުރެވޭނެއެވެ. 02 (ދޭއް) ވަނަ ފަހަރަށްކުރާ އިޢުލާނާއި ގުޅިގެންވެސް އެކަށީގެންވާ ހުށަހެޅުމެއް ނުލިބިއްޖެނަމަ ރާއްޖޭގެ ބޭރުން ނުވަތަ ރާއްޖެއިން ބޭރުން މިކަމަށް އަގެއް ހޯދައިގެން ނުވަތަ މިނޫން ގޮތަކަށްވެސް ކުރައްވާ ގެންދިއުމަށް ނިންމުމުގެ އިޚްތިޔާރު މިވުޒާރާގެ ބިޑް ކޮމިޓީއަށް ލިބިގެންވެއެވެ.

1.19. މިޕްރޮކިއުމަންޓް ހުށަހަޅާފައިވާ މިކަމަށް ޝަރުޠުފުރިހަމަވާ، އިޤްތިޞާދީ ތަރައްޤީއާއި ވިޔަފާރިއާ ބެހޭ ވުޒާރާގައި ރަޖިސްޓްރީކޮށްފައިވާ ހުރިހާ ކުދި ވިޔަފާރިތަކަށެވެ. މި ޕްރޮކިއުމަންޓްގެ ދަށުން ކުރަންޖެހޭ މަސައްކަތް ތަފްސީލުކޮށްފައިވާނެއެވެ. މިކަމަށް ކުރިމަތިލާ ފަރާތާ ފަރާތްތަކަށް މި ޕްރޮކިއުމަންޓް ކުރިއަށް ގެންދިއުން ޓެލިފޯނުން ހުރި ފަރާތްތަކަށް ފޯނުކުރެވޭނެއެވެ. ޕްރޮކިއުމަންޓް އެވޯޑްކުރުމުގައި ބަލާނީ ޕްރައިސް ދިނުމަށް ކަނޑައަޅާފައިވާ މުއްދަތުގެ ތެރޭގައި 04 ފެބްރުއަރީ 2026 ވަނަ ދުވަހު ދިވެހި ސަރުކާރުގެ ގެޒެޓްގައި ޝާއިޢުކޮށްފައިވާ '2-ޖީ/2026 (ދައުލަތުގެ އޮފީސްތަކުން ކުރިއަށްގެންދާ ޕްރޮކިއުމަންޓްތަކުގައި ވަކިވަކި ފަރާތްތަކާއި ދާއިރާތަކަށް އިސްކަންދިނުމުގައި ޢަމަލުކުރާނެ ގޮތުގެ އުސޫލު)' އަށެވެ.

ފޯން: 332 7881
ފެކްސް: 332 5525
(IUL)28-FA-1/1/2026/263
ވެބްސައިޓް: www.defence.gov.mv
އީމެއިލް: hassan.yoosuf@defence.gov.mv

1.20. މި މަސައްކަތަށް އަންދާސީހިސާބު ހުށަހަޅަންވާނީ މުދަލާއި ހިދުމަތަށް ނުވަތަ މި ޝަރުތުތަކާއެއްގޮތަށް ނަގާ ބީލަމުގައި ވާނަމަ އެ ބީލަމުގައި ހިމަނައިގެންނެވެ. ހުށަހަޅާ އަންދާސީހިސާބުގައި އެކުލެވޭ ބީލަމު ގެ ނަމާއި ޖުމްލަޚަރަދު އާއި ބީލަމަކަށް ވާ އަދަދު ވަކިން ދައްކަންވާނެއެވެ. މި އަދަދުތަކާއި ވަކިން ދައްކާފައި ނުވާނަމަ ބަލާނީ އެއް ހުށަހަޅާފައިވާ ބީލަމުތަކުގެ އަގުގެ ޖުމްލައިގައި ހިމަނައިގެންކަމަށެވެ.

1.21. މި މަސައްކަތަށް އަންދާސީހިސާބު ހުށަހަޅަންވާނީ ދިވެހި ރުފިޔާއިންނެވެ. ދިވެހި ރުފިޔާ ނޫން އެހެން ފައިސާ އަކުން އަގު ހުށަހަޅާފައިވާނަމަ އެފައިސާއެއްގެ އަގު ދިވެހި ރުފިޔާއަށް، މިވޭބަރިން ބަދަލު ކުރެވޭ، އެ ފައިސާއެއްގެ އަންދާސީހިސާބު ހުށަހަޅާފައިވާ ދުވަހު، މޯލްޑިވްސް މޮނިޓަރީ އޮތޯރިޓީ (އެމް.އެމް.އޭ) ގައި އެކްސްޗޭންޖް ރޭޓް ހުރި ވަރަކަށް ބަލައިގެންނެވެ.

1.22. މި މަސައްކަތަށް އަންދާސީހިސާބު ހުށަހަޅަން ޖެހޭނީ ޖީއެސްޓީ އެކުލެވޭ ގޮތަށް ޖަހައިގެން ކަމަށްވާނަމަ އެގޮތަށް އަންދާސީހިސާބުގައި ޖީއެސްޓީ ޖަމާކުރާ އަދަދެވެ. ނަމަވެސް މި މަސައްކަތަށް އަންދާސީހިސާބު ހުށަހަޅަން ޖެހޭނީ އެހެން ބޮޑު ޢައްސަލާތަކެއް ދިޔަން ކަމަށް ވާނަމަ އެގޮތަށް ކަމަށް އަންދާސީހިސާބު ހުށަހަޅަން ޖެހޭނީ އެހެން ދަންޖެހޭ ބައިވަރަށް ބޯހިޔާވަހިކަން، މިފަދަ މަސައްކަތަށް ޖީއެސްޓީ ޖަމާކުރެވޭ އަންނަ ގޮތަށެވެ.

1.23. މިމަސައްކަތަކީ، މަސައްކަތް ކޮން ނިންމަން ޖެހޭ މުއްދަތެއް ޖަހާ ޖެހޭ މަސައްކަތަކަށްވާތީ އަންދާސީހިސާބު ހުށަހަޅައިރު އެމުއްދަތަށް ޖަހަންޖެހޭނެއެވެ. އަދި މުއްދަތު ޖަހައިރު ސަރުކާރު ބަންދު ދުވަސްތަކާއި ރަސްމީ ބަންދު ދުވަސްތަކުން މަސައްކަތުގެ މުއްދަތުގެ ތެރޭގައި ނުހިމެނޭނެ ކަމަށް އަންދާސީހިސާބުގައި ބަޔާން ކޮށްފައި ނުވާނަމަ އެފަދަ ދުވަސްތަކާއި މުއްދަތު ގުނާނީ މިދުވަސްތައް ހިމަނައިގެންނެވެ.

1.24. މި މަސައްކަތަކީ ބީލަންކަމުގެ ސްޕެސިފިކޭޝަންސް ހިމަނާ ޖެހޭ މަސައްކަތަކަށްވާތީ، މި މަސައްކަތަށް އަންދާސީހިސާބު ހުށަހަޅައިރު، ބީލަންކަމުގެ ސްޕެސިފިކޭޝަންސްގެ ތަފްސީލު އަންދާސީހިސާބާއިއެކު ހުށަހަޅަން ޖެހޭނެއެވެ. އަދި އަންދާސީހިސާބު ހުށަހަޅާ ފަރާތުން ހުށަހަޅާފައިވާ ބީލަންކަމުގެ ސްޕެސިފިކޭޝަންގައި މިވުޒާރާއިން ތަފްސީލް ސްޕެސިފިކޭޝަން ބޭނުންވާ މަޢުލޫމާތު ވާނަމަ އެފަދަ މަޢުލޫމާތު ދިނުމަށް އެދުމުން އެކަމެއް ހަމަޖެއްސައިދޭން ޖެހޭނެއެވެ.

1.25. މިމަސައްކަތަކީ ސާމްޕަލް ހުށަހަޅަން ޖެހޭ މަސައްކަތަކަށްވާތީ، މިމަސައްކަތަށް އަންދާސީހިސާބު ހުށަހަޅައިރު، ސާމްޕަލް ހުށަހަޅަން ޖެހޭނެއެވެ. މި ސާމްޕަލްއަކަށް ރަޖިސްޓަރީ ނަންބަރެއް ދޭނެއެވެ. މި ސާމްޕަލް ޕޮލިސީގައި ބަޔާންކޮށްފައިވާ އުސޫލުން އެކަމެއް ކުރާނެއެވެ. އަދި މިކަމުގެ ސަބަބުން ސާމްޕަލްއަކަށް ލިބޭ ގެއްލުމުގެ ޒިންމާއެއް މި ވުޒާރާއަކުން ނުއުފުލާނެއެވެ. ބީލަން އޮޕަންވާ ފަރާތްތަކުގެ ސާމްޕަލް އަނބުރާ ދިނުން މަސައްކަތާއި ގުޅުވާ ޕޮލިސީ ސަޕްލައިޔަރު ނިންމުމުން ނިންމާލެވޭނެއެވެ. ބީލަން ހުށަހެޅި އެންމެ ފަރާތްތަކުގެ ސާމްޕަލް އަނބުރާ ދިނުން ފުރުޞަތު އެސާމްޕަލެއް ހުށަހެޅުމަށް މި ވުޒާރާއަށް ހުށަހެޅުމުގެ ކުރިން ނިންމާލެވޭނެއެވެ.

1.26. މި މަސައްކަތަށް ހުށަހަޅާ އަންދާސީހިސާބުތަކަށް މިވުޒާރާއިން ރިކުއެސްޓް ކުރާ ވެލިޑިޓީ ޕީރިއަޑަކީ 90 (ނުވަދިހަ) ދުވަހެވެ. ނަމަވެސް އަންދާސީހިސާބު ހުށަހަޅާ ފަރާތަށް ދެވޭން އޮތް އެންމެ ދިގު ވެލިޑިޓީ ޕީރިއަޑެއް ދެވިދާނެއެވެ.

1.27. މި މަސައްކަތަށް އަންދާސީހިސާބު ހުށަހަޅާއިރު، ވޮރަންޓީއާއި ޖަހަން މިވުޒާރާއިން އެދިގެންނަމަ އޮފަރ ވޮރަންޓީއާއި އަންދާސީހިސާބުގައި ޖަހަންވާނެއެވެ. ވޮރަންޓީއާއި ދިނުމަށް އެދިވަޑައި ނުލެވި ނަމަވެސް އަންދާސީހިސާބު ހުށަހަޅާ ފަރާތުން ޕްރޮޕޯޒް ވޮރަންޓީއާއި ދޭނަމަ އޮފަރކުރާ ވޮރަންޓީއާއި އަންދާސީހިސާބުގައި ހުށަހަޅަންވާނެއެވެ. ވޮރަންޓީ ދޭއިރު ވޮރަންޓީގެ މުއްދަތާއި ވޮރަންޓީގެ ދަށުން ކަވަރުކުރާނެ ކަންކަމާއި ކަވަރު ނުކުރާނެ ކަންކަމާއި ޝަރުތުތައް އަންދާސީހިސާބުގައި ހުށަހަޅަންވާނެއެވެ.

1.28. މި މަސައްކަތަށް އަންދާސީހިސާބު ހުށަހަޅަނީ ކޮންފިޑެންޝަލް ނުވަތަ އަދިއްލަ ފޯމުތަކުގެ ނަމޫނާއި ޓެކްނިކަލް ސްޕެސިފިކޭޝަނާއި ސްކޯޕް ޕްރޮޕޯޒަލް ޝީޓުން ނުވަތަ ފޯމެޓަށް ޝީޓުން ނަމަ، ހުށަހަޅާ އަންދާސީހިސާބުގައި ސްޓޭމްޕް ޖަހައި ސޮއި ކުރުމަށްފަހު ސޮއި ކުރާ ފަރާތުގެ ނަމާއި މަޤާމް އަންދާސީ ހިސާބުގައި ޖަހައި ސޮއިކުރާ ފަރާތުގެ އައިޑީ ކާޑުގެ ކޮޕީ އެޓޭޗް ކުރަންވާނެއެވެ.

1.29. މި މަސައްކަތަށް އަންދާސީހިސާބު ހުށަހަޅާއިރު ވިޔަފާރީގެ ރަޖިސްޓްރީގެ ކޮޕީ އަންދާސީހިސާބާއި އެކު ހުށަހަޅަން ޖެހޭނެއެވެ. މީގެ އިތުރުން، ހިއްސާދާރުން ހިމެނޭ ވިޔަފާރިއެއްނަމަ 'މެމޯރަންޑަމް އޮފް އެސޯސިއޭޝަން' (އެމް.އޯ.އޭ) ގެ ކޮޕީ ނުވަތަ ކޯޕަރޭޓް ޕްރޮފައިލް އިންކޯޕަރޭޝަން ޝީޓުގެ ކޮޕީ އަންދާސީހިސާބާއި އެކު ހުށަހަޅަންވާނެއެވެ.

1.30. މި މަސައްކަތަށް އަންދާސީހިސާބު ހުށަހަޅާ ފަރާތުގެ ވިޔަފާރި ރަޖިސްޓަރީ ކުރި ކޮންޕެނީއެއްގެ ދަށުން ކުރެވޭ ރަޖިސްޓްރީ ކޮންޓްރެކްޓް ނުވަތަ ވަކި އިންވެސްޓްމަންޓެއް ހަދައިގެންނަމަ އެފަރާތްތަކުގެ ޑޮކިއުމަންޓްތައް ރަޖިސްޓްރޭޝަނުގެ ކޮޕީ އަންދާސީހިސާބާއި އެކު ހުށަހަޅަންވާނެއެވެ.

1.31. މި މަސައްކަތަށް އަގު ހުށަހަޅާއިރު ޖީ.އެސް.ޓީ ނަގާ ފަރާތެއް ނަމަ އެފަރާތުގެ ޖީ.އެސް.ޓީ ރަޖިސްޓްރޭޝަންގެ ކޮޕީ އަންދާސީހިސާބާއި އެކު ހުށަހަޅަންވާނެއެވެ.

1.32. މި މަސައްކަތަށް އަންދާސީހިސާބު ހުށަހަޅާއިރު، މީގެ ކުރިން ކޮށްފައިވާ މިބާވަތުގެ މަސައްކަތް ނިންމި ތަޖުރިބާ ލިބިފައިވާ މަސައްކަތް ނިންމި ތަޖުރިބާގެ ލިޔުން/ރެފަރެންސް ލެޓަރ ލިޔުމުގެ ކޮޕީ އަންދާސީހިސާބާއި އެކު ހުށަހަޅަން ހުށަހަޅަންވާނެއެވެ.

1.33. އަންދާސީހިސާބު ހުށަހެޅުމަށްފަހު ހުށަހަޅާފައިވާ އަގަށް އަދި މުއްދަތަށް އެއްވެސް ބަދަލެއް ނުގެނެވޭނެއެވެ. މިފަދަ ބަދަލެއް ގެނައުން މިވުޒާރާގެ ބޭނުމެއްގެ ނުވަތަ މާލީ ވުޒާރާގެ ހުއްދަ ލިބިގެންނެވެ.

2. އަންދާސީ ހިސާބުތައް އިވެލުއޭޓްކުރާ އުސޫލުތައް:

2.1. މިމަސައްކަތް ކޮށްދިނުމަށް އަންދާސީ ހިސާބު ހުށަހަޅާފައިވާ ފަރާތްތަކުގެ ތެރެއިން، މިމަސައްކަތް ހަވާލުކުރާނެ ފަރާތެއް ކަނޑައަޅާނީ، މިވުޒާރާގެ ބިޑް ކޮމިޓީއިން އަންނަނިވި ބައިތަކަށް، ޒީރިންޖީ އުސޫލުން މާކްސް ދިނުމަށްފަހު 04 ފެބްރުއަރީ 2026 ވަނަ ދުވަހު ދިވެހި ސަރުކާރުގެ ގެޒެޓުގައި ޝާއިޢުކޮށްފައިވާ '2026/ރ-2' (ދައުލަތުގެ އޭޖެންސީތަކުން ކުރިއަށްގެންދާ ޕްރޮކިއުމަންޓްތަކުގައި

ފޯން: 332 7881
ފެކްސް: 332 5525
(IUL)28-FA-1/1/2026/263
ވެބްސައިޓް: www.defence.gov.mv
އީމެއިލް: hassan.yoosuf@defence.gov.mv

ވަކިވަކި ފަރާތްތަކާއި ދާއިރާތަކަށް އިސްކަންދިނުމުގައި އަމަލުކުރާނެ ގޮތުގެ އުސޫލު) އަށް ރިއާޔަތްކުރެވޭނެ. އެއްވެސް މާކްސްއެއް ނުލިބޭގޮތަށް، 00% ޖަހާފައިވާ ބައިތަކަށް ބޭނުންވާ މައުލޫމާތު ހުށަހަޅަން މަޖުބޫރެއް ނުވާނެ.

2.2. މިމަސައްކަތް ކޮށްދިނުމަށް އަންދާސީ ހިސާބު ހުށަހަޅާފައިވާ ފަރާތްތަކުން ހުށަހަޅާ އަންދާސީހިސާބުގައި ސަބްކޮންޓްރެކްޓަރުން ހިމަނާފައިވާ ތަކެތީގެ ޓެކްނިކަލް ސްޕެސިފިކޭޝަނަށް ރިއާޔަތްކޮށް ޓެކްނިކަލް އިވެލުއޭޝަން ހަދާނެއެވެ. މިޓެކްނިކަލް އިވެލުއޭޝަނުން ފޭލްވާ ފަރާތްތަކުގެ އަންދާސީހިސާބުތައް ބާތިލްކުރެވޭނެއެވެ. ބާތިލްވާ އަންދާސީހިސާބުތަކުގެ މާލީ އިވެލުއޭޝަނެއް ނުހެދޭނެއެވެ.

2.3. މިމަސައްކަތް ކޮށްދިނުމަށް އަންދާސީ ހިސާބު ހުށަހަޅާފައިވާ ފަރާތްތަކުން ހުށަހަޅާ މައުލޫމާތުގެ މައްޗަށް ބިނާކޮށް ޕޮއިންޓް ދޭ ބައިތައް؛

	ޕޮއިންޓް ދޭ ބައިތައް	ޕޮއިންޓްދޭ ޕަސެންޓް
	އަގަށް ދޭ މާކްސް.	60%
.2.2.1	މިބައިން މާކްސް ދެނީ ކޯޓްކުރާ އަންދާސީހިސާބުތަކުގައިވާ އަގުތަކުގެ ތެރެއިން އެންމެ ހެޔޮ އަގެއް ހުށަހަޅާ ފަރާތުގެ އަގަކީ ރިފަރެންސް ޕޮއިންޓް (ބޭސްލައިން) އަގަކަށް ބަލައިގެން ރޭޝިއޯ އުސޫލުންނެވެ.	
	މަސައްކަތް ނިންމާ މުއްދަތަށް/ޑެލިވަރީއަށް ދޭ މާކްސް.	10%
.2.2.2	މި ބައިން ފުލް މާކްސް ދެވޭނީ މި މަސައްކަތް ނިންމުމަށް މި ވުޒާރާ އިން ދީފައިވާ އިންޖިނިއަރިންގ ކޮމްޕްލީޝަން ޕީރިއަޑްގައިވާ މުއްދަތުގެ ބޭނުމަކަށް މަސައްކަތް ނިންމުމަށް މުއްދަތު ހުށަހަޅާ ފަރާތްތަކަށެވެ. މި މުއްދަތަށް ވުރެ ދިގު މުއްދަތުތަކެއް ހުށަހަޅާ މަސައްކަތް ނިންމުމަށް އަންދާސީހިސާބު ހުށަހަޅާ ފަރާތްތަކުގެ މުއްދަތުގެ ބައިން މާކްސް ދެވޭނީ އިންޖިނިއަރިންގ ކޮމްޕްލީޝަން ޕީރިއަޑުގެ ތަފާތަށް މި ވުޒާރާ އިން ދީފައިވާ މުއްދަތާ ރިފަރެންސް ޕޮއިންޓް (ބޭސްލައިން) މުއްދަތު ކަމަށް ބަލައިގެން ރޭޝިއޯ އުސޫލުންނެވެ. އިންޖިނިއަރިންގ ކޮމްޕްލީޝަން ޕީރިއަޑްގެ ގޮތުގައި ވަކި މުއްދަތެއް މަސައްކަތްކޮށްދިނުމަށް ދީފައިނުވާނަމަ، މުއްދަތުގެ ބައިން މާކްސްދެނީ އަންދާސީހިސާބު ހުށަހަޅާ ފަރާތްތަކުން މަސައްކަތް ނިންމުމަށް ހުށަހަޅާ މުއްދަތުތަކަށް ބަލައިގެން އެންމެ ކުރު މުއްދަތެއްގެ ތެރޭގައި މަސައްކަތް ކޮށްނިންމުމަށް އަންދާސީހިސާބު ހުށަހަޅާ ފަރާތުގެ އަންދާސީހިސާބުގައި މަސައްކަތް ކޮށްނިންމުމަށް ހުށަހަޅާފައިވާ މުއްދަތަކީ ރިފަރެންސް ޕޮއިންޓް (ބޭސްލައިން) މުއްދަތަށް ބަލައިގެން ރޭޝިއޯ އުސޫލުންނެވެ.	
.2.2.3	**ޓެކްނިކަލް އިވެލުއޭޝަނަށް ދޭ މާކްސް.**	20%

ވެބްސައިޓް: www.defence.gov.mv
(IUL)28-FA-1/1/2026/263
ފޯން: 332 7881
އީމެއިލް: hassan.yoosuf@defence.gov.mv
ފެކްސް: 332 5525

ޚިދުމަތްދޭ ޕަސެންޓް	ޚިދުމަތް ދޭ ބައިތައް	
	މިބައިން މާކްސް ދިނުމުގައި، މި އިޢުލާނާއި ގުޅިގެން ހުށަހަޅާ އަންދާސީހިސާބުތަކުގައިވާ ޓެކްނިކަލް މައުލޫމާތު/ސްޕެސިފިކޭޝަން/ސާމަގްރީ އާއި ގުޅޭ ޓެކްނިކަލް އިވެލުއޭޝަން ކޮމިޓީން ހެއްދެވި ޓެކްނިކަލް އިވެލުއޭޝަން ރިޕޯޓަށް ބަލައިގެންނެވެ. މި އިވެލުއޭޝަން ހެދުމަށް ބޭނުންވާ ފުރިހަމަ މައުލޫމާތު އަންދާސީހިސާބު ހުށަހަޅާ ފަރާތުން އަންދާސީހިސާބު ހުށަހަޅުއްވާއިރު ހިމެނުއްވަން ވާނެއެވެ.	
05%	**މަސައްކަތް ނިންމި ގޮތުގެ ތަޖުރިބާގެ (ރިފަރެންސް ލެޓަރ) ކޮޕީ.** 2021 ވަނަ އަހަރުގެ ފަހުން ވެފައިވާ އެއްބަސްވުންތަކުގެ ތެރެއިން، މިބާވަތުގެ މަސައްކަތްތައް ކޮށްދީފައިވާ ގޮތާއި ގުޅޭ ގޮތުން ދައުލަތުގެ އޮފީސްތަކުންނާއި ދައުލަތް ހިއްސާވާ ކުންފުނިތަކުން ދީފައިވާ ރިފަރެންސް ލެޓަރތައް ހުށަހަޅަންވާނެއެވެ. (މަސައްކަތް ކޮށްދީފައިވާ ތަންތަނުގެ ލިޔުންތަކާއި އެގްރިމެންޓާއި އެއްޗެ ލެޓަރހެއް، ޕާޗޭސް އޯޑަރާއި ގެރެންޓީ ނޯޓިސް މަސައްކަތް ނިންމިކަމުގެ ލިޔުންތަކުގައި ސޮއިކުރެވިފައިވާނެއެވެ.) މި ބައިގައި ބަލައިގަންނަނީ މިމަސައްކަތުގެ ތާރީޚާ ގުޅޭ ރިފަރެންސް ލެޓަރތަކެވެ.	.2.2.4
00%	**ހާޑްވެއަރ ނުވަތަ މަސައްކަތަށް ދޭ ވޮރަންޓީއަށް ދޫވާ މާކްސް.** ވޮރަންޓީގެ މުއްދަތާއި ވޮރަންޓީދޭ ތަކެތި/މަސައްކަތް/ބައިތައް ހިމަނަންވާނެއެވެ. އަދި ވޮރަންޓީގެ ދަށުން ކޮންކޮން ކަންކަން ކަވަރކުރެއްވޭތޯވެސް ހިމަނަންވާނެއެވެ. އަގެއް ނަގާނަމަ އެއަގެއްވެސް ހިމެނުއްވަންވާނެއެވެ. ޓެކްނިކަލް ސްޕެސިފިކޭޝަނާއި މާކްސްދޭ ބައިގައި (ޓެކްނިކަލް ސްޕެސިފިކޭޝަންގެ ފުރިހަމަކަމަށް ދޫވާ މާކްސް) ވޮރަންޓީ ހިމަނައިގެން މާކްސްދޭނަމަ އެކަމެއް މިނަންބަރުން އިސްތިސްނާވާނެއެވެ.	.2.2.5
00%	**ޓްރެއިނިންގ/އެވެއަރނަސް ޕްރޮގްރާމެއް ދޫވާ މާކްސް.** ޓްރެއިނިންގ/އެވެއަރނަސް ޕްރޮގްރާމް ހިންގުމަށް އެދިފައިވާނަމަ އެކަމެއް ހިނގާނެ ގޮތާއި، ތަނާއި، ވަގުތާއި، ބައިވެރިކުރެވޭނެ ބައިވެރިންގެ އަދަދު ހިމެނުއްވަންވާނެއެވެ. އަގެއް ނަގާނަމަ އެއަގެއްވެސް ހިމެނުއްވަންވާނެއެވެ.	.2.2.6
00%	**ފައިނޭންޝަލް އިވެލުއޭޝަނަށް ދޫވާ މާކްސް.** މިކަމަށް އެދެ ހުށަހަޅާ އަހަރުގެ ކުރީގެ 03 (ތިނެއް) މާލީ އަހަރު ދުވަހުގެ އޮޑިޓްކޮށްފައިވާ ފައިނޭންޝިއަލް ސްޓޭޓްމަންޓް ހުށަހަޅުއްވަންވާނެއެވެ. މި ސްޓޭޓްމަންޓް ތައްޔާރުކޮށްފައި އޮންނަންވާނީ މިކަން ކުރުމުގެ ހުއްދަ ލިބިފައިވާ ބައެކެވެ. ބައިގައި ހިމަނާ މައުލޫމާތު ޝަރީޢަތަކަށް އަންގައިދީ ލިޔުންތަކުގެ ކޮޕީ އެޓޭޗް ކުރައްވަން ވާނެއެވެ. ފައިނޭންޝަލް އިވެލުއޭޝަނަށް ހަދާނީ މި ރިޕޯޓްތަކުން މައުލޫމާތު ނަގައިގެންނެވެ.	.2.2.7

ފޯން: 332 7881
ފެކްސް: 332 5525
(IUL)28-FA-1/1/2026/263
ވެބްސައިޓް: www.defence.gov.mv
އީމެއިލް: hassan.yoosuf@defence.gov.mv

ޕޮއިންޓްދޭ ޕަސެންޓް	ޕޮއިންޓް ދޭ ބައިތައް	
00%	ކޮންޓްރެކްޓް ފައިނޭންސިންއަށް ދެވޭ މާކްސް. ކޮންޓްރެކްޓް ފައިނޭންސް ދޭ ފަރާތްތަކުގެ ލިޔުން، ފައިނޭންސްގެ ފައިސާގެ އަދަދާއި މުއްދަތު އަދި ދޫކުރާނެ ޝަރުތުތަކާއި ތަކެތީގެ ތަފްސީލު އެކުލެވޭހެން ހުށަހަޅުއްވަންވާނެއެވެ. މި ބައިގައި ހިމެނޭ މަޢުލޫމާތު ސާފުހަމަކޮށް އަންގައިދޭ ލިޔުންތަކުގެ ކޮޕީ އެޓޭޗް ކުރައްވަން ވާނެއެވެ.	.2.2.8
05%	ކުންފުނީގެ ވިޔަފާރީގެ ހުއްދަތަކަށް ދެވޭ މާކްސް. މިބައިން މާކްސް ދެވޭނީ ގޮތުގެ ތަފްސީލު ބްރޭކްޑައުން ތިރީގައިއެވަނީއެވެ. 2.2.9.1. ދަރަންޏަށް ޒިންމާވާ ކުންފުނިތަކުން؛ 2.2.9.1.1. މޯލްޑިވްސް ޕެންޝަން އެޑްމިނިސްޓްރޭޝަން (އެމް.ޕީ.އޭ.އޯ) ގެ ކޮޕީ ނުވަތަ ކޮމްޕްލަޔަންސް އިންފޮމޭޝަން ސްލިޕްގެ ކޮޕީ ހުށަހަޅުއްވުން 2.5% މާކްސް ދެވޭނެއެވެ. 2.2.9.1.2. ވިޔަފާރީގެ މުއްދަތު ހަމަނުވާ ރަޖިސްޓްރީގެ ކޮޕީ ހުށަހަޅުއްވުން 2.5% މާކްސް ދެވޭނެއެވެ. (މި ލިޔުމަކީ މިނިސްޓްރީ އޮފް އިކޮނޮމިކް ޑިވެލޮޕްމަންޓް އަދި ޓްރޭޑް އިން ދޫކުރާ ގޮތަށް ނަންބަރުވާލާ ލިޔުމެއް ނަމަ އެ ފަދަ ހާލަތްތަކުގައި ކޮމްޕްލަޔަންސް އިންފޮމޭޝަން ސްލިޕްގެ ކޮޕީ ހުށަހަޅުއްވުން 5% މާކްސް ދިނުމުގެ އިޚްތިޔާރު މި ވުޒާރާއަށް ލިބިގެންވެއެވެ). 2.2.9.1.3. ބޭންކުއަށް ރަޖިސްޓްރީކުރައްވާފައިވާ ލިޔުމުގެ ކޮޕީ. 2.2.9.1.4. ބޭންކް ސްޓޭޓްމަންޓް ލިޔުން. 2.2.9.1.5. ފައިނޭންސް ކޮންޓްރިބިއުޝަން ލިޔުން. 2.2.9.1.6. އެހެނިހެން ހުއްދަތަކުގެ ކޮޕީ. 2.2.9.1.7. ވެރިންގެ އައި.ޑީ ކާޑު ކޮޕީ. 2.2.9.2. ޕާޓްނަރޝިޕްތަކުން؛ 2.2.9.2.1. ޕާޓްނަރޝިޕް ރެޖިސްޓްރީ އިންފޮމޭޝަން ޝީޓްގެ ކޮޕީ ހުށަހަޅުއްވުން 2.5% މާކްސް ދެވޭނެއެވެ.	.2.2.9

	ޕޮއިންޓް ދޭ ބައިތައް	ޕޮއިންޓްދޭ ޕަސެންޓް
	2.2.9.2.2. ސަރޓިފިކެޓް އޮފް ރެޖިސްޓްރޭޝަން އޮފް ބިޒްނަސް ޕާޓްނަރޝިޕް (ވިޔަފާރީގެ ރެޖިސްޓްރީ) ގެ ކޮޕީ ހުށަހަޅައިފިނަމަ 2.5% މާކްސް ދެވޭނެއެވެ. 2.2.9.2.3. ބިޒްނަސްއަށް ރެޖިސްޓްރީކޮށްފައިވާކަމުގެ ލިޔުމުގެ ކޮޕީ. 2.2.9.2.4. ބިޒްނަސް ލައިސަންސް ލިޔުން. 2.2.9.2.5. ޕެންޝަން ކޮންޓްރިބިއުޝަން ލިޔުން. 2.2.9.2.6. އެހެނިހެން ހުއްދަތަކުގެ ކޮޕީ. 2.2.9.2.7. ވެރިންގެ އައި.ޑީ ކާޑު ކޮޕީ. 2.2.9.3. ސޯލް ޕްރޮޕްރައިޓަރޝިޕްތަކުން؛ 2.2.9.3.1. ސޯލް ޕްރޮޕްރައިޓަރޝިޕްގެ ރަޖިސްޓްރީގެ ކޮޕީ (މުއްދަތު ހަމަނުވާ) ނުވަތަ ސޯލް ޕްރޮޕްރައިޓަރޝިޕް އިންފޮރމޭޝަން ޝީޓް ހުށަހަޅައިފިނަމަ 5% މާކްސް ދެވޭނެއެވެ. 2.2.9.3.2. ބިޒްނަސްއަށް ރެޖިސްޓްރީކޮށްފައިވާކަމުގެ ލިޔުމުގެ ކޮޕީ. 2.2.9.3.3. ބިޒްނަސް ލައިސަންސް ލިޔުން. 2.2.9.3.4. ޕެންޝަން ކޮންޓްރިބިއުޝަން ލިޔުން. 2.2.9.3.5. އެހެނިހެން ހުއްދަތަކުގެ ކޮޕީ. 2.2.9.3.6. ވެރިޔާގެ އައި.ޑީ ކާޑު ކޮޕީ.	
	މުޅި ޖުމްލަ ލިބޭ ޕަސެންޓް	%100

3. <u>މި ޕްރޮކިއުމަންޓާއި ގުޅިގެން، އިޢުލާނާއި މުޢާމަލާތްތަކުގައި ހުށަހަޅަންޖެހޭ ގެރެންޓީ އާއި ސެކިއުރިޓީސް:</u>

3.1. ބިޑް ސެކިއުރިޓީ:

3.1.1. މި ކަމަށް އަންދާސީހިސާބު ހުށަހަޅާއިރު ބިޑް ސެކިއުރިޓީ ހުށަހަޅަންޖެހޭނަމަ އެކަމެއް މި ޝީޓުގައި ބަޔާންކޮށްފައިވާނެއެވެ. ބިޑް ސެކިއުރިޓީ ހުށަހެޅުމަކީ ބަޔާންކޮށްފައިވާނަމަ ހުށަހަޅަންވާނީ އަސްލު ގޮތަށެވެ. ހުށަހަޅަން ނުޖެހޭ ކަމަށް ބަޔާންކޮށްފައިވާނަމަ، މި މާއްދާއަކަށް ޢަމަލުކުރަން ނުޖެހޭނެއެވެ.

ވެބްސައިޓް: www.defence.gov.mv
(IUL)28-FA-1/1/2026/263
ފޯން: 332 7881
އީމެއިލް: hassan.yoosuf@defence.gov.mv
ފެކްސް: 332 5525

3.1.2. ބިޑް ސެކިއުރިޓީގައި 'ބެނިފިޝަރީ' އަކަށް އެސައިންކޮށްފައި 'Ministry of Defence and National Service' އޮވެ. ގެރެންޓީގެ މުއްދަތަކީ 90 (ނުވަދިހަ) ދުވަހުގެ މުއްދަތެވެ. ބިޑް ސެކިއުރިޓީގެ މުއްދަތުގެ ތެރޭގައި މިގެރެންޓީގެ މުއްދަތު އިތުރުކުރުމަށް މަސައްކަތުގެ ހަވާލުކުރި ފަރާތުން އެދިއްޖެނަމަ އެމުއްދަތު އިތުރުކޮށްދިނުމަކީ އަންދާޒީހިސާބު ހުށަހެޅި ފަރާތުގެ ޒިންމާއެކެވެ.

3.1.3. ބިޑް ސެކިއުރިޓީ ހުށަހަޅަން ބުނެފައިވަނިކޮށް، ބިޑް ސެކިއުރިޓީއާއި ނުލާ ހުށަހަޅާ އަންދާޒީހިސާބުތައް ބާތިލްކުރެވޭނެއެވެ.

3.1.4. ބިޑް ސެކިއުރިޓީ ވާން ޖެހޭނީ ދިވެހި ސަރުކާރުން ގަބޫލުކުރާ ބޭންކަކުން ނުވަތަ ފައިނޭންޝަލް އިންސްޓިޓިއުޝަނަކުން ދޫކޮށްފައިވާ ގެރެންޓީއަކަށެވެ. ނަގުދު ފައިސާ، ގެރެންޓީގެ ގޮތުގައި ބަލައެއް ނުގަނެވޭނެއެވެ.

3.1.5. ބިޑް ސެކިއުރިޓީގެ މުއްދަތު ހަމަވުމުން، ސެކިއުރިޓީގެ އަސްލު އަނބުރާ ހޯދުމަށް އެދި މަސައްކަތާއި ހަވާލުވި ފަރާތުން ލިޔުމުން ހުށަހަޅަންވާނެއެވެ. އަދި މިސެކިއުރިޓީ ރިލީސްކުރުމަށް ނުވާނަމަ ސެކިއުރިޓީގެ އަސްލު އަނބުރާ އަންދާޒީހިސާބު ހުށަހެޅި ފަރާތަށް ރައްދު ކުރެވޭނެއެވެ.

3.1.6. އަންދާޒީހިސާބު ހުށަހަޅާފައިވާ ފަރާތްތަކުގެ ތެރެއިން ފަރާތަކަށް މަސައްކަތް ލިބުނު ކަމަށް އަންގާފައިވާނަމަ އެފަރާތަކުން މަސައްކަތާއި ހަވާލުވުމުގެކުރިން އެފަރާތަކުން މިމަސައްކަތަށް ހުށަހަޅަންވާ ބިޑް ސެކިއުރިޓީ ޕާފޯމަންސް އެފަރާތަކުން މިވުޒާރާއަށް ހުށަހަޅަންދެން މިވުޒާރާއިން ހިފެހެއްޓޭނެއެވެ.

3.1.7. ބިޑް ސެކިއުރިޓީ ހުށަހަޅަންޖެހޭ ގޮތުގެ ފޯމެޓް މި ޝީޓުގައި ބައްޓަންކޮށްފައި ވާނެއެވެ.

3.2. ޕާފޯމަންސް ސެކިއުރިޓީ/ގެރެންޓީ:

3.2.1. ޕާފޯމަންސް ސެކިއުރިޓީ ހުށަހަޅަން ޖެހޭނީ މިމަސައްކަތް އެވޯޑްކުރާ ފަރާތުން ހުށަހަޅާފައިވާ އަންދާޒީހިސާބުގެ ޖުމްލަ އަގަކީ -/500,000ރ (ފަސް ލައްކަ ރުފިޔާ) އަށް ވުރެ ބޮޑުވާނަމައެވެ.

3.2.2. ޕާފޯމަންސް ސެކިއުރިޓީގެ ގޮތުގައި، ހުށަހަޅަން ޖެހޭނީ މިކަމަށް އެއްބަސްވުމުގެ ޖުމްލަ އަގުގެ 5% (ފަސް ޕަސެންޓް) އަށް ވާ އަދަދެވެ. އެއްބަސްވުމުގައި ސޮއިކުރުމާ މިސެކިއުރިޓީ ލިބުމުން ނުވަތަ ވަކި މުއްދަތެއްގެ ތެރޭގައި ސެކިއުރިޓީ ހުށަހެޅުމަށް ވާޖިބު ކުރެވިދާނެއެވެ. ސެކިއުރިޓީގެ މުއްދަތަކީ ބިޑް މަސައްކަތް ނިންމުމަށް ހުށަހަޅާ މުއްދަތަށް 60 (ފަސްދޮޅަސް) ދުވަސް އިތުރުކުރުމުން އަންނަ މުއްދަތެވެ. މިމުއްދަތު ހަމަވާއިރު މަސައްކަތް ނިންމާނަމަ ސެކިއުރިޓީގެ މުއްދަތު އިތުރުކުރުމަށް މަސައްކަތާ ހަވާލުވި ފަރާތުން އެދި މުއްދަތަކަށް ސެކިއުރިޓީގެ މުއްދަތު އިތުރުކޮށްދޭންވާނެއެވެ.

3.2.3. ޕާފޯމަންސް ސެކިއުރިޓީ ވާން ޖެހޭނީ ދިވެހި ސަރުކާރުން ގަބޫލުކުރާ ބޭންކަކުން ނުވަތަ ފައިނޭންޝަލް އިންސްޓިޓިއުޝަނަކުން ދޫކޮށްފައިވާ ސެކިއުރިޓީއަކަށެވެ. ނަގުދު ފައިސާ، ސެކިއުރިޓީގެ ގޮތުގައި ބަލައެއް ނުގަނެވޭނެއެވެ.

ވެބްސައިޓް: www.defence.gov.mv (IUL)28-FA-1/1/2026/263 ފޯން: 332 7881
އީމެއިލް: hassan.yoosuf@defence.gov.mv ފެކްސް: 332 5525

3.2.4. ޕަރފޯމަންސް ސެކިއުރިޓީގައި 'ބެނިފިޝަރީ' އަކަށް އޮންނަންވާނީ 'Ministry of Defence' އެވެ.

3.2.5. ޕަރފޯމަންސް ސެކިއުރިޓީގެ މުއްދަތު މި ޝީޓުގައި ބަޔާންވެގެން ވާނެއެވެ.

3.2.6. އެއްވެސް ސަބަބަކާހުރެ ގުޅުވާލެވިގެން މިމަސައްކަތް ކުރުމަށް ވީ އެއްބަސްވުން ބާޠިލު ކުރެވިއްޖެނަމަ ވަގުތުން މިސެކިއުރިޓީ ކެޝް ކުރުމުގެ އިޚްތިޔާރު މިވުޒާރާއަށް ލިބިގެންވެއެވެ.

3.2.7. ޕަރފޯމަންސް ސެކިއުރިޓީގެ މުއްދަތު ހަމަވުމުން، އަދި މިސެކިއުރިޓީ ކޭޝްކޮށްފައި ނުވާނަމަ ސެކިއުރިޓީގެ އަސްލު އަނބުރާ ހޯދުމަށް ލިޔުމުން މިވުޒާރާއަށް ހުށަހެޅުމުން މިސެކިއުރިޓީގެ އަސްލު ރައްދު ކުރެވޭނެއެވެ.

3.3. އެޑްވާންސް ޕޭމަންޓް ސެކިއުރިޓީ:

3.3.1. އެޑްވާންސްފައިސާ ދޫކުރާނީ އަންދާސީހިސާބުގެ ޖުމްލަ އަގު -/250,000ރ (ދެ ލައްކަ ފަންސާސް ހާސް ރުފިޔާ) އަށް ވުރެ ބޮޑުވާނަމައެވެ. އެޑްވާންސްފައިސާގެ ގޮތުގައި ދޫކުރާނީ މިމަސައްކަތްކުރުމަށް ސޮއިކުރާ އެއްބަސްވުމުގެ ޖުމްލަ (ޖީއެސްޓީއާއި ނުހިމަނާ) އަގުގެ 15% (ފަނަރަ ޕަސެންޓް) އަށް ވާ އަދަދެވެ. އެޑްވާންސް ފައިސާ ދޫކުރާނީ މިއެއްބަސްވުމުގައި ސޮއިކުރާތާ 45 (ސާޅީސް ފަހެއް) ދުވަހުގެ (މި ދުވަސްތަކަށް ގުނާނީ ސަރުކާރު ބަންދު ދުވަސްތަކާއި ރަސްމީ ބަންދު ދުވަސްތައް ފިޔަވައިގެންނެވެ.) ތެރޭގައި އެޑްވާންސް ފައިސާއަށް އެދި އެޑްވާންސް ފައިސާގެ ބިލާއި، އެޑްވާންސް ފައިސާއަށްވާ އަދަދުގެ އެޑްވާންސް ޕޭމަންޓް ސެކިއުރިޓީއާއި ހުށަހެޅުމުންނެވެ.

3.3.2. މި އެޑްވާންސް ޕޭމަންޓް ސެކިއުރިޓީގެ މުއްދަތަކީ ބިޑަށް މަސައްކަތް ނިންމުމަށް ހުށަހަޅާ މުއްދަތަށް 60 (ފަސްދޮޅަސް) ދުވަސް އިތުރުކުރުމުން އަންނަ މުއްދަތެވެ. މިމުއްދަތު ހަމަވާއިރު މަސައްކަތް ނުނިމޭނަމަ ސެކިއުރިޓީގެ މުއްދަތު އިތުރުކުރުމަށް މަސައްކަތް ހަވާލުކުރި ފަރާތުން އެދޭ މުއްދަތަކަށް ސެކިއުރިޓީގެ މުއްދަތު އިތުރުކޮށްދޭންވާނެއެވެ.

3.3.3. އެޑްވާންސް ޕޭމަންޓް ސެކިއުރިޓީ ވާން ޖެހޭނީ ދިވެހި ސަރުކާރުން ގަބޫލުކުރާ ބޭންކަކުން ނުވަތަ ފައިނޭންޝިއަލް އިންސްޓިޓިއުޝަނަކުން ދޫކޮށްފައިވާ ގެރެންޓީއަކަށެވެ. ނަގުދު ފައިސާ، ސެކިއުރިޓީގެ ގޮތުގައި ބަލައެއް ނުގަންނާނެއެވެ.

3.3.4. އެޑްވާންސް ޕޭމަންޓް ސެކިއުރިޓީގެ 'ބެނިފިޝަރީ' އަކަށް އޮންނަންވާނީ 'Ministry of Defence' އެވެ.

3.3.5. އެޑްވާންސް ޕޭމަންޓް ސެކިއުރިޓީގެ މުއްދަތު މި ޝީޓުގައި ބަޔާންވެގެން ވާނެއެވެ.

3.3.6. އެއްވެސް ސަބަބަކާހުރެ ގުޅުވާލެވިގެން މިމަސައްކަތް ކުރުމަށް ވީ އެއްބަސްވުން ބާޠިލު ކުރެވިއްޖެނަމަ މިއެޑްވާންސް ޕޭމަންޓް ސެކިއުރިޓީ ވަގުތުން ކެޝް ކުރުމުގެ އިޚްތިޔާރު މަސައްކަތް ހަވާލުކުރި ފަރާތަށް ލިބިގެންވެއެވެ. ނުވަތަ އެޑްވާންސް ފައިސާގެ ގޮތުގައި ދީފައިވާ ފައިސާގެ ތެރެއިން ބާކީ މަސައްކަތް ހަވާލުކުރި ފަރާތަށް ނުލިބޭ ފައިސާ،

ފޯން: 332 7881 (IUL)28-FA-1/1/2026/263 ވެބްސައިޓް: www.defence.gov.mv
ފެކްސް: 332 5525 އީމެއިލް: hassan.yoosuf@defence.gov.mv

15 (ފަނަރަ) ދުވަސް (މި ދުވަސްތަކަށް ގުނާނީ ސަރުކާރު ބަންދު ދުވަސްތަކާއި ރަސްމީ ބަންދު ދުވަސްތައް ލައިގެންނެވެ.) ގެ ތެރޭގައި އަނބުރާ ދައްކާ ނިންމަން އެންގުމުގެ އިލްތިޒާމު މަސައްކަތުގެ ޚަރަދުކުރި ފައިސާއަށް ލިބިގެންނެވެ.

3.3.7. އެޑްވާންސް ޕޭމަންޓް ސެކިއުރިޓީގެ މުއްދަތު ހަމަވުމުން، އަދި މިސެކިއުރިޓީ ކޮންޓްރެކްޓަރަށް ނުވާނަމަ ސެކިއުރިޓީގެ އަސްލު އަނބުރާ ހޯދުމަށް ލިޔުމުން މުވައްޒަފަކު ހުށަހެޅުމުން މިސެކިއުރިޓީގެ އަސްލު ރައްދު ކުރެވޭނެއެވެ.

3.3.8. މަސައްކަތުގެ ހުރިހާ ބިލްތަކަށް ފައިސާ ދައްކާނީ، އެޑްވާންސް ފައިސާގެ ގޮތުގައި ދޫކުރާ ފައިސާ އުނިކުރުމަށްފަހުއެވެ. ހުރިހާ ބިލް ތައްޔާރުކުރެވޭނީ، މިފައިސާ އުނި ކުރަން ބިލު ފެންނާނެ ގޮތަށެވެ.

4. ރިޓެންޝަން ފައިސާ:

4.1. ހިދުމަތްތައް ތަކެތި ހޯދުން ފިޔަވައި ކުރާ މަސައްކަތްތަކުގެ ޖުމްލަ އަގު -/500,000ރ (ފަސް ލައްކަ ރުފިޔާ) އަށް ވުރެ ބޮޑު ވާނަމަ ރިޓެންޝަން ފައިސާގެ ގޮތުގައި ފައިސާ ހިފެހެއްޓޭނީ ހުރިހާ ކޮންމެ ބިލެއްގެ ޖުމްލަ އަގުގެ (ޓެކްސް ނުލާ އަސްލު އަދަދުގެ) 5% (ފަސް ޕަސެންޓް) އެވެ. މި ފައިސާ ހިފެހެއްޓޭނީ މަސައްކަތް ނިންމާ ދުވަހުން ފެށިގެން މީލާދީ 06 (ހައެއް) މަސްދުވަހުގެ މުއްދަތަށެވެ.

4.2. ހިދުމަތްތައް ތަކެތި ހޯދުން ފިޔަވައި ކުރާ މަސައްކަތްތަކުގެ ޖުމްލަ އަގު -/5,000,000ރ (ފަސް މިލިއަން ރުފިޔާ) އަށް ވުރެ ބޮޑު ވާނަމަ ރިޓެންޝަން ފައިސާގެ ގޮތުގައި ފައިސާ ހިފެހެއްޓޭނީ ހުރިހާ ކޮންމެ ބިލެއްގެ ޖުމްލަ އަގުގެ (ޓެކްސް ނުލާ އަސްލު އަދަދުގެ) 5% (ފަސް ޕަސެންޓް) އެވެ. މިފައިސާ ހިފެހެއްޓޭނީ މަސައްކަތް ނިންމާ ދުވަހުން ފެށިގެން މީލާދީ 12 (ބާރަ) މަސްދުވަހުގެ މުއްދަތަށެވެ.

4.3. ރިޓެންޝަން ފައިސާ ހިފެހެއްޓޭ މުއްދަތުގެ ތެރޭގައި މަސައްކަތާއި ބަލާލުމުގެ ފާހަގަކުރެވޭ ކޮންމެ ޚަރާބީއެއް މަސައްކަތުގެ ތަކެއްޗަށް ލިބޭ ގެއްލުން އިތުރު އަގަކާއި ނުލައި އިސްލާހުކޮށްދިނުން ޖެހޭނެއެވެ. މިފަދަ އިސްލާހުކުރުމަށް ގެންގުޅުއްވާނަމަ ރިޓެންޝަން ފައިސާގެ ތެރޭގައި ހިފެހެއްޓިފައިވާ ފައިސާއިން އެކަމެއް ކުރުމުގެ ޚަރަދާ އިސްތިއުމާރު މުޤާބިލާކަން ލިބިގެންވެއެވެ. އަދި ރިޓެންޝަން ފައިސާގެ މުއްދަތު ހަމަވުމުންފަހު މަސައްކަތުގެ ބަލާލުމަށް ފާހަގަކުރެވޭ މުޤާބިލާއިން ފައިސާ ދައްކަނީ ރިޓެންޝަން މުއްދަތުގައި ކުރަން ހުރި މަސައްކަތްތަކަށް ފައިސާ ކުރިއަށްގެންދާ ބާކީވާ ފައިސާއެވެ. ރިޓެންޝަން ފައިސާގެ އަދަދަށް ސެކިއުރިޓީއެއް ހުށަހަޅައިގެން ރިޓެންޝަން ފައިސާ ދޫކުރުމަށް ކަނޑައެޅިފައިވާ މުއްދަތުގެ ކުރިން ފައިސާ ދޫކުރެވިދާނެއެވެ.

4.4. ރިޓެންޝަން ފައިސާގެ ބަދަލުގައި ހިފެހެއްޓޭ ފައިސާ ގެރެންޓީ އެއް މަސައްކަތާއި ބަލާލުމަށް ފާހަގަކުރެވޭ ބޭންކުން ހުށަހަޅަން ޖެހޭނެއެވެ. ބޭންކު ހުށަހަޅާނީ ޕާފޯމަންސް އޯޑަރު ބަލާލުމަށް ފާހަގަކުރެވިއެވެ.

5. އަންދާޒީ ހިސާބު ބޭނުންކުރާނެ ކަންތައްތައް:

ވެބްސައިޓް: www.defence.gov.mv (IUL)28-FA-1/1/2026/263 ފޯނު: 332 7881
އީމެއިލް: hassan.yoosuf@defence.gov.mv ފެކްސް: 332 5525

5.1 މި މަސައްކަތަށް އަންދާސީހިސާބު ހުށަހަޅާއިރު މަސައްކަތުގެ ކޮންޓްރެކްޓް އަގެއް ޖަހާފައި ނުވާނަމަ އަދި ބޭރުން ގެނެވޭ ދޭން ޖެހޭނެ ކަމަށް މި ވުޒާރާ އިން މަޢުލޫމާތު ދިނުމާއި މަސައްކަތުގެއަގުގައި އަދުގެ ބޭރުން ގެއްލުމެއް ދިނުން ނުވާނަމަ، ނުވަތަ އަދު ހުށަހަޅަން މަޖުބޫރު ބާރަކަށް އަދި ހުށަހަޅާފައި ނުވާނަމަ އެފަދަ އަންދާސީހިސާބުތައް ބާތިލްކުރުމުގެ އިޚްތިޔާރު މިވުޒާރާއަށް ލިބިގެންވެއެވެ.

5.2 މި މަސައްކަތަށް އަންދާސީހިސާބު ހުށަހަޅާއިރު، މަސައްކަތުގެ ކޮށް ނިންމާނެ މުއްދަތެއް ޖަހަން ޖެހޭ ކަމަށްވާނަމަ އެމުއްދަތެއް ޖަހަން ޖެހޭނެއެވެ. އެމުއްދަތު ޖަހާފައި ނުވާ ނަމަ އެފަދަ އަންދާސީހިސާބުތައް ބާތިލްކުރުމުގެ އިޚްތިޔާރު މިވުޒާރާއަށް ލިބިގެންވެއެވެ.

5.3 މި މަސައްކަތަށް އަންދާސީހިސާބު ހުށަހަޅާއިރު، ބީއޯކިއުގައި ސްޕެސިފިކޭޝަންސް/ސްޓޭންޑަޑް ހުށަހަޅަންޖެހޭނަމަ އެ ބީއޯކިއުގައި ސްޕެސިފިކޭޝަންސް/ސްޓޭންޑަޑް ހުށަހަޅަންވާނެއެވެ. ބީއޯކިއުގައި ސްޕެސިފިކޭޝަން/ސްޓޭންޑަޑް ހުށަހަޅާ ފަރާތްތަކުގެ އަންދާސީހިސާބުތައް ބާތިލްކުރުމުގެ އިޚްތިޔާރު މިވުޒާރާއަށް ލިބިގެންވެއެވެ. އަދި ބީއޯކިއުގައި ސްޕެސިފިކޭޝަން/ސްޓޭންޑަޑް ހުށަހަޅާފައިވިޔަސް މި ވުޒާރާގެ ފަރާތުން އަންދާސީހިސާބުގެ ބީއޯކިއުގައި ސްޕެސިފިކޭޝަންސް/ސްޓޭންޑަޑް އިތުރުއޮޕްޝަންދޭނަމަ ފަރާތްތަކުގެ އިތުރުއޮޕްޝަން ދިނުމުން، އެ ބީއޯކިއުގައި ސްޕެސިފިކޭޝަންތައް/ސްޓޭންޑަޑްތައް ޗެކްކޮށްލާފައި އަންދާސީހިސާބުގެތެރެއިން ބާތިލްކުރުމުގެ އިޚްތިޔާރު މިވުޒާރާއަށް ލިބިގެންވެއެވެ.

5.4 މިމަސައްކަތަކީ ބީޑް ސެކިއުރިޓީއެއް ބަލައިގަންނަ ޖާރީ މަސައްކަތެއްނަމަ، އެ އަންދާސީހިސާބާއެކު ބީޑް ސެކިއުރިޓީއެއް ހުށަހަޅައިނުދާ އަންދާސީހިސާބުތައް ބާތިލްކުރުމުގެ އިޚްތިޔާރު މިވުޒާރާއަށް ލިބިގެންވެއެވެ.

5.5 ބީލަމާ ގުޅޭގޮތުން ދައުލަތުގެ ޕްރޮކިއުމަންޓް ބީލަމުގެ މަޢުލޫމާތުތަކާއި ކޮންޓްރެކްޓް ކުރިއަށް ގެންދިއުމުގައި ސަރުކާރުން ލިޔުންތައް ހުށަހެޅުމާއި، އެފަދަ މަޢުލޫމާތު ދިނުމާއި، މަޢުލޫމާތު ފޯރުކޮށްދިނުމަށް މިވުޒާރާއިން ބޭނުންވާނަމަ، އެކަމެއް އެނގުނު ހިސާބުން އެބީލަމެއް ބާތިލްކުރުމުގެ އިޚްތިޔާރު މިވުޒާރާއަށް ލިބިގެންވެއެވެ.

5.6 ބީލަމުގައި އެހެން ފަރާތްތަކުން ބައިވެރިވުމަށް ހުރަސްއެޅުމާއި، އެހެން ފަރާތަކަށް ބީލަން ލިބޭގޮތަށް މަގުފަހިކުރުމަށް މަސައްކަތްކުރާ ފަރާތްތަކުގެ ބީލަންތައް ބާތިލްކުރުމުގެ އިޚްތިޔާރު މިވުޒާރާއަށް ލިބިގެންވެއެވެ.

5.7 ބީލަން ހުށަހެޅުމުގައި ޙަވާލުކުރަންޖެހޭ ގޮތް ނޫން ގޮތްގޮތަށް ޙަވާލުކުރުމާއި، ބީލަމުގައި ކޮރަޕްޓް، ފްރޯޑިއުލެންޓް، ކޮލޫސިވް، ކޯއާސިވް އަދި އޮބްސްޓްރަކްޓިވް ޕްރެކްޓިސްގެ އަމަލު ހިންގުމާއި، ބީލަމުގެ އަގަށް ނުފޫޒު ފޯރުވުމާއި، މަޢުލޫމާތުގެ ސިއްރުކަން ގެއްލުވާ އަމަލެއް ހިންގި ފަރާތެއްކަން މިވުޒާރާއަށް އެނގިއްޖެނަމަ، އެކަމެއް އެނގުނު ހިސާބުން އެބީލަމެއް ބާތިލްކުރުމުގެ އިޚްތިޔާރު މިވުޒާރާއަށް ލިބިގެންވެއެވެ.

5.8 ބީލަން ހުށަހަޅާ ފަރާތްތަކުގެ ތެރެއިން ދެފަރާތެއް ނުވަތަ އެއަށްވުރެ ގިނަ ފަރާތްތަކެއް ގުޅިގެން އެ ޕާޓީން އެއްބަސްވެ ވަކި ފަރާތަކަށް މަސައްކަތް ލިބޭނެގޮތަށް މަގުފަހިކުރުމަށްޓަކައި، ރޭވިގެން އެއިން ކޮންމެ ފަރާތަކުން ހުށަހަޅާ ކޮންމެ ބީލަމެއްވެސް

ވެބްސައިޓް: www.defence.gov.mv | (IUL)28-FA-1/1/2026/263 | ފޯން: 332 7881
އީމެއިލް: hassan.yoosuf@defence.gov.mv | ފެކްސް: 332 5525

އެއްފަހަރާ އަށް ފަރާތާ ނުލައި ހުށަހެޅި ބީލަމަށް ބިޑްސިކިއުރިޓީގެ ގޮތުގައި ދޫކޮށްފައިވާ ބޭންކް ގެރެންޓީ، އަދި ބޭންކްގެ ނުވަތަ ހަވާލުކުރާ ގޮތުގެ ލިޔުން ނެތިން ކަމެއް ނުވަތަ ބީލަން ހުށަހަޅާ ފަރާތްތަކުގެ އަންދާސީހިސާބު ބާޠިލުކުރުމުގެ އިޚްތިޔާރު މިވުޒާރާއަށް ލިބިގެންވެއެވެ.

5.9. ވާދަވެރި ބީލަމެއް ދެއްކުމުގެގޮތުން ތަފާތު މުއައްސަސާތަކުގެ ނަމުގައި ނުވަތަ ކުންފުނިތަކުގެ ނަމުގައި ނުވަތަ ޕާޓްނަރޝިޕްއެއްގެ ނަމުގައި ނުވަތަ އެސޯސިއޭޝަން ވިޔަފާރިކުރާ ތަނެއްގެ ނަމުގައި، އެއްފަރާތަކުން ބީލަން ހުށަހަޅާ ފަރާތްތަކުގެ އަންދާސީހިސާބުތައް ބާޠިލުކުރުމުގެ އިޚްތިޔާރު މިވުޒާރާއަށް ލިބިގެންވެއެވެ.

5.10. ބީލަން ހުށަހަޅާ ފަރާތްތަކުގެ ތެރެއިން ދެފަރާތަކުން ނުވަތަ އެއަށްވުރެ ގިނަ ފަރާތްތަކެއް އެއްބަސްވެގެން ބީލަން ހުށަހަޅައިފިނަމަ، ހުށަހަޅައިފައިވާ ބީލަމުގެ އަގު ގެނައުމާއި، ވަކި ފަރާތަކަށް ނަފާ ފައިދާ ލިބޭގޮތަށް ހަމައެކަނި ބީލަން ހުށަހަޅާފައިވާނަމަ، އެފަދަ އެއްބަސްވުމެއްގައި ބައިވެރިވި ފަރާތްތަކުގެ މަޢުލޫމާތު އެނގިއްޖެނަމަ، އެކަމުގެ ހިސާބުން އެފަރާތްތަކުގެ އަންދާސީހިސާބުތައް ބާޠިލުކުރުމުގެ އިޚްތިޔާރު މިވުޒާރާއަށް ލިބިގެންވެއެވެ.

5.11. ބީލަން ހުށަހަޅާ ފަރާތުން އަމިއްލައަތުން ނުވަތަ އެހެން ބަޔަކާ ގުޅިގެން، ޚިޔާނާތުގެ ދަށުން އެހެން ފަރާތްތަކުގެ ދެމެދުގައިވާ ވާދަވެރިކަން ނައްތައިލުމަށް މަސައްކަތްކުރުމާއި، ނުވަތަ ވާދަވެރިކަން ކުޑަކުރުމަށް މަސައްކަތްކުރުމުގެ ނަތީޖާއެއްގެގޮތުން އާންމުންނަށް ލިބޭނެ ފައިދާއަށް އުނިކަން ލިބޭފަދަ އަމަލުތަކާ ގުޅިގެން ބީލަން ހުށަހަޅާ ފަރާތްތަކުގެ އަންދާސީހިސާބު ބާޠިލުކުރުމުގެ އިޚްތިޔާރު މިވުޒާރާއަށް ލިބިގެންވެއެވެ.

5.12. ބީލަމުގެ ކޮންޓްރެކްޓުގައި ސޮއިކުރުމަށް އިންކާރުކުރުން، ނުވަތަ ބިޑް ވެލިޑިޓީގެ މުއްދަތުގައި އެއްބަސްވެ ހުށަހެޅި ބީލަމުގައި ބީލަންތެރޭގައި ނުވަތަ ބީލަމުގެ އިވެލުއޭޝަނުގައި ޕަރފޯމަންސް ސިކިއުރިޓީ ހުށަހެޅުމަށް ރިކުއެސްޓްކުރުމުން އެ ސިކިއުރިޓީ ހުށަހެޅުމަށް އިންކާރުކުރާ ފަރާތްތަކުގެ އަންދާސީހިސާބު ބާޠިލުކުރުމުގެ އިޚްތިޔާރު މިވުޒާރާއަށް ލިބިގެންވެއެވެ.

5.13. ޕްރައިވެޓް އުސޫލުގައި ކޮންޓްރެކްޓް އެވޯޑްކުރެވޭ ކަމަށްއަޅައިފައިވާ މަތީ ހާލަތު އެވޯޑްކުރެވޭ ފަރާތްތަކުގެ އަންދާސީހިސާބު ބާޠިލުކުރުމުގެ އިޚްތިޔާރު މިވުޒާރާއަށް ލިބިގެންވެއެވެ.

5.14. މިއުޞޫލުގެ ހަރަކާތަކާ ގުޅިގެން ނުވަތަ ޕްރޮކިއުމަންޓް ހަރަކާތަކާ ގުޅިގެން މަދަނީ ކުށެއް ޝަރީޢަތުން ސާބިތުވެ، އެ ހުކުމް ތަންފީޛު ކުރަމުންދާ ފަރާތްތަކުގެ އަންދާސީހިސާބު ބާޠިލުކުރުމުގެ އިޚްތިޔާރު މިވުޒާރާއަށް ލިބިގެންވެއެވެ.

5.15. އަންދާސީހިސާބާއި ބޭނުން ލިޔުންތަކާ ހުށަހަޅާއިރު ތަކުރާރު ނުވަތަ ހަދާފައިވާ ފަރާތްތަކާއި، ތަކެތީގެ ނުވަތަ ވިޔަފާރިގެ އެއްވެސް ގޮތެއް، އެވިޔަފާރިއެއްގައި އޮތް ކަމުގައިވާނަމަ އެކަމުގެ ސާފު މަޢުލޫމާތު ލިޔުމެއްގައި ސާފުކޮށް ހުށަހަޅަންވާނެއެވެ. މިފަދަ ލިޔުމެއް ނެތި ހުށަހަޅާ އެކަން މަޢުލޫމާތު އެނގިއްޖެނަމަ، އެކަމުގެ ހިސާބުން އެ ބީލަމުގެ އަންދާސީހިސާބު ބާޠިލުކުރުމުގެ އިޚްތިޔާރު މިވުޒާރާއަށް ލިބިގެންވެއެވެ.

ވެބްސައިޓް: www.defence.gov.mv | (IUL)28-FA-1/1/2026/263 | ފޯން: 332 7881
އީމެއިލް: hassan.yoosuf@defence.gov.mv | ފެކްސް: 332 5525

6. އެއްވެސް ބީލަމެއްގައި ބައިވެރި ނުވެވޭނޭގޮތަށް 06 މަހާއި 05 އަހަރާއި ދެމެދު މުއްދަތަކަށް ސަސްޕެންޑް ކުރެވޭނެ ޙާލަތްތައް:

6.1. ބީލަމާ ގުޅޭގޮތުން އޮފީހަކަށް ބީލަމުގެ މަޢުލޫމާތާއި ކޮންޓްރެކްޓާއި ގުޅޭގޮތުން ސަޕްލަޔަރުން ދޮގުލިޔުންތައް ހުށަހެޅުމާއި، އެފަދަ މަޢުލޫމާތު ދިނުމާއި، މަޢުލޫމާތު ފޮރުވުން.

6.2. ބީލަމުގައި އެހެން ފަރާތްތަކާއި ބައިވެރިވުމަށް ހުރަސްއެޅުމާއި، އެހެން ފަރާތްތަކަށް ބީލަން ލިބޭގޮތަށް މަގުފަހިކުރުމަށް މަސައްކަތްކުރުން.

6.3. ބީލަން ހުށަހެޅުމުގައި އަމަލުކުރަންޖެހޭ ގޮތް ނޫން ގޮތްގޮތަށް އަމަލުކުރުމާއި، ބީލަމުގައި ކޮރަޕްޝަން، ފްރޯޑިއުލެންޓް، ކޮލޫސިވް، ކޮއާސިވް އަދި އޮބްސްޓްރަކްޓިވް ޕްރެކްޓިސްގެ އަމަލު ހިންގުމާއި، ބީލަމުގެ އަގަށް ނުފޫޒު ފޯރުވުމާއި، މަޢުލޫމާތުގެ ސިއްރުކަން ގެއްލޭފަދަ އަމަލެއް ހިންގުން.

6.4. ބީލަން ހުށަހަޅާ ފަރާތްތަކުގެ ތެރެއިން ދެފަރާތް ނުވަތަ އެއަށްވުރެ ގިނަ ފަރާތްތަކެއް ގުޅިގެން އެ މީހުން އެއްބަސްވާ ވަކި ފަރާތަކަށް މަސައްކަތް ލިބޭނޭގޮތަށް މަގުފަހިކުރުމަށްޓަކައި، ރާވައިގެން އެއިން ކޮންމެ ފަރާތަކުން ހުށަހަޅާ ކޮންމެ ބީލަމެއްވެސް އެއްފަރާތް އަނެއް ފަރާތާ ނުގުޅި ހުށަހެޅި ބީލަންތަކެއްގެ ގޮތުގައި ދައްކުމަށްޓަކައި، އެކަށީގެންވާ ބޭނުމެއް ނެތި އަމަލުތައް، ނުވަތަ ރާވައިފައިވާ ގޮތުގެ މަތިން ކުރާ އަމަލުތައް ހުށަހެޅުން.

6.5. ފާއިތުވި ބީލަމެއްގައި ދެބީލަމެއްގެގޮތުން ތަފާތު މީސްމީހުންގެ ނަމުގައި ނުވަތަ ކޮންސޯޓިއަމްތަކުގެ ނަމުގައި ނުވަތަ ޕާޓްނަރޝިޕްގެ ނަމުގައި ނުވަތަ ޖޮއިންޓްވެންޗަރގެ ނަމުގައި، އެއްފަރާތަކުން ބީލަން ހުށަހެޅުން.

6.6. ބީލަން ހުށަހަޅާ ފަރާތްތަކުގެ ތެރެއިން ދެފަރާތުން ނުވަތަ އެއަށްވުރެ ގިނަ ފަރާތްތަކުން އެއްބަސްވެގެން ބީލަން ހުށަނާޅުމާއި، ހުށަހަޅައިފައިވާ ބީލަމެއް އަނބުރާ ގެންދިއުމާއި، ވަކި ފަރާތަކަށް ނަފާ ފައިދާވާގޮތަށް ރާވައިގެން ބީލަން ހުށަހެޅުމާއި، އެފަދަ އެއްބަސްވުމެއްގައި ބައިވެރިވުން.

6.7. ބީލަން ހުށަހަޅާ ފަރާތުން އަމިއްލައަށް ނުވަތަ އެހެން ބައެއް ގެނެގެން، ޤާނޫނުގެ ދަށުން އެކި ފަރާތްތަކުގެ ހުރުމަތާ ބެހޭ ފާރުވެރިކަން ނަގަހައްޓާމަކަށް މަސައްކަތްކުރުމާއި، ނުވަތަ ފާރުވެރިކަން ކުރެވޭގޮތަށް މަސައްކަތްކުރުމުގެ ނަތީޖާއެއްގެ ގޮތުން ހާސިލްނުވާ ލިބުނު ފައިދާއެއް ހިފަހައްޓައި ލިބުން.

6.8. ބީލަމުގެ ކޮންޓްރެކްޓުގައި ސޮއިކުރުމަށް އިންކާރުކުރުން، ނުވަތަ ބިޑް ވެލިޑިޓީގެ މުއްދަތުގެ ތެރޭގައި އެއްބަސްވެ ހުށަހެޅި ބީލަންތަކުގައި ބީލަންފޮތުގައި ނުވަތަ ބީލަމުގެ އިޢުލާނުގައި ޕަރފޯމަންސް ސެކިއުރިޓީ ހުށަހަޅަން ބޭނުންވާ ހިނދެއްގައި އެ ސެކިއުރިޓީ ހުށަހެޅުމަށް އިންކާރުކުރުން.

ފޯން: 332 7881 (IUL)28-FA-1/1/2026/263 ވެބްސައިޓް: www.defence.gov.mv
ފެކްސް: 332 5525 އީމެއިލް: hassan.yoosuf@defence.gov.mv

6.9. އަމިއްލަ ބާރުގެ ދަށުގައިނުވާ ކަމެއް (ޤުދުރަތީގޮތުން ދިމާވާ ކަމެއް) މެދުވެރިވެގެން ނޫން ގޮތަކަށް ކޮންޓްރެކްޓުގެ ދަށުން ކޮންމެހެން ކުރަންޖެހޭ ކަމެއް ފުރިހަމަނުކޮށް ދޫކޮށްލުން.

6.10. ކޮންޓްރެކްޓުގައި ނުވަތަ ސަބްކޮންޓްރެކްޓުގައި ހުރުމަތުގޮތުން ކޮށްފައިވާ ޖިނާއީ ކުށެއް ސާބިތުވުން.

6.11. ޕްރޮކިއުމަންޓުގެ އުސޫލުތަކާއި ކޮންޓްރެކްޓުގެ އަމަލުކުރުމަށް ކަނޑައަޅައިފައިވާ ގޮތާ ޚިލާފަށް އަމަލުކުރުން. އަދި މި ގަވާއިދުގައިވާ ގޮތުގެ މަތިން އަމަލުކުރުމަށް އަންގާ އެންގުންތަކަށް އަމަލުނުކުރުން.

6.12. ވިޔަފާރީގެ ހަރަކާތްތަކާ ގުޅިގެން ނުވަތަ ޕްރޮކިއުމަންޓް ހަރަކާތްތަކާ ގުޅިގެން މަދަނީ ކުށެއް ޝަރީޢަތުގައި ސާބިތުވެ، އެ ޙުކުމް ތަންފީޛު ކުރަމުންދާ ފަރާތަކަށްވުން.

6.13. މިމަސައްކަތަށް އަންދާސީހިސާބު ހުށަހަޅާ ފަރާތްތަކުގެ ތެރެއިން، މިމަސައްކަތް ކުރުމަށް ހޮވޭ ފަރާތަކުން އެއްބަސްވުމުގައި ސޮއިކުރުމަށްފަހު އެއްބަސްވުމާއި އެއްގޮތަށް މަސައްކަތް ކުރަމުންނުދާކަމަށް ދެވޭ އިޞްލާޙީ ލިޔުމުން ނޯޓިސް ދިނުމަށްފަހު އިޞްލާޙުކޮށް ނައިސްގެން އެއްބަސްވުން ބާޠިލުކުރުން.

6.14. މިމަސައްކަތަށް އަންދާސީހިސާބު ހުށަހަޅާ ފަރާތްތަކުގެ ތެރެއިން، މިމަސައްކަތް ކުރުމަށް ހޮވޭ ފަރާތަކުން އެއްބަސްވުމުގައި ސޮއިކުރުމަށްފަހު އެއްބަސްވުމުގައިވާ މުއްދަތުގައި މަސައްކަތް ނުނިންމުމުގެ ސަބަބުން އެފަރާތުގެ އެއްބަސްވުން ބާޠިލު ކުރުން.

6.15. އަދި މިނޫނަސް ދައުލަތުގެ މާލިއްޔަތު ޤަވާއިދުގައި ބަޔާންކުރާ ހާލަތެއް މެދުވެރިވެއްޖެނަމަ، ނުވަތަ އެފަދަ ހާލަތެއް އޮތް ކަމަށް މިވުޒާރާގެ ބިޑް ކޮމިޓީއަށް ފެނުން.

7. **ބިޑްކުރުން:**

7.1. މަސައްކަތްކޮށް ނިންމާ، ހުށަހަޅާ ބިލުގައި އެއްވެސް މައްސަލައެއް ނެތް ނަމަ، މަސައްކަތުގެ ކޮންސަލްޓަންޓް ބިލް އެޕްރޫވްކޮށް މިވުޒާރާއަށް ހުށަހަޅާތާ 30 (ތިރީސް) ދުވަހުގެ ތެރޭގައި (ސަރުކާރު ބަންދު ދުވަސްތަކާއި ރަސްމީ ބަންދު ދުވަސްތައް ނުހިމަނާ)، މަސައްކަތް ހަވާލުކުރި ފަރާތުން، މަސައްކަތާއި ހަވާލުވި ފަރާތަށް ފައިސާ ދައްކަންޖެހޭނެއެވެ.

8. **މަސައްކަތަށް މުއްދަތު އިތުރުކޮށްދިނުމާއި މުއްދަތުގައި މަސައްކަތް ނުނިންމުމުގެ ސަބަބުން ކުރާ ޖޫރިމަނާގެ ހިސާބު ހަދާނެ ގޮތް:**

8.1. މިމަސައްކަތް ކުރުމަށް ހަވާލުވާ ފަރާތުން، މަސައްކަތް ކޮށް ނިންމުމަށް އެއްބަސްވެފައިވާ މުއްދަތަށް، އެއްވެސް ސަބަބަކާ މެދުވެރިވެގެން މަސައްކަތުގެ ނުނިމޭނެކަމަށް އެސަބަބެއް ބަޔާންކޮށް ލިޔުމުން، މިވުޒާރާއަށް މުއްދަތު އިތުރުކޮށްދިނުމަށް އެދި ހުށަހަޅައިފިނަމަ. މިގޮތުން ހުށަހަޅާ ހުށަހެޅުމަކަށް މުއްދަތު އިތުރު ކޮށްދިނުމުގެ އިޚްތިޔާރު މިވުޒާރާއަށް ލިބިގެންވެއެވެ.

ފޯން: 332 7881 (IUL)28-FA-1/1/2026/263 ވެބްސައިޓް: www.defence.gov.mv
ފެކްސް: 332 5525 އީމެއިލް: hassan.yoosuf@defence.gov.mv

8.2. އެންޓަރޕްރައިޒްގައި، މަސައްކަތް ކޮންޓިނިއުކުރަން ބަޔާން ކޮށްފައިވާ މުއްދަތުގައި މަސައްކަތް ނުނިންމައިފިނަމަ މިދަންނަވާ ގޮތްތަކުގެ ތެރެއިން، އެޓެސްޓްވި މުއްދަތަށް ޖޫރިމަނާ ކުރެވޭނެއެވެ. އަދި މި ޖޫރިމަނާ ކުރެވޭނީ ޖުމްލަ އަގަކަށް އެއްބަސްވުމުގައި ނަމަ އެއްބަސްވުމުގެ އަގުގެ 15% އަށް ވުރެ އިތުރު ނުވާ ގޮތަށެވެ. އަދި މަރުހަލާ މަރުހަލާ އަގު ދައްކަންޖެހޭ އެއްބަސްވުމުގައި ނަމަ އެއްބަސްވުމުގައި މަރަހަލާ ޖެހޭ ޖުމްލަ އަގުގެ 15% އަށް ވުރެ އިތުރު ނުވާ ގޮތަށެވެ. އަދި ވަކި ވަކި ޑެލިވަރީތަކަށް ބަހަންޖެހޭ ބަޔާއި ނަމަ އެއްޗެހިތަކުގެ ޖުމްލަ އަގުގެ 15% އަށް ވުރެ އިތުރު ނުވާ ގޮތަށެވެ.

9. ޖޫރިމަނާގެ ހިސާބު ހަދާނެ ގޮތް:

9.1. މިއެއްބަސްވުމުގެ ދަށުން ކުރަންޖެހޭ މަސައްކަތުގެ ޖުމްލަ އަގު -/5,000,000ރ (ފަސް މިލިއަން ރުފިޔާ) އަށް ވުރެ ދަށް ނަމަ؛

9.1.1. CP X 0.005 X LD

- CP (ކޮންޓްރެކްޓް ޕްރައިސް) = ކޮންޓްރެކްޓުގެ ޖުމްލަ އަގު
- LD (ލޭޓް ޑިއުރޭޝަން) = ކޮންޓްރެކްޓުގެ މުއްދަތަށްވުރެ އިތުރުވާ ދުވަސްތައް

9.2. މިއެއްބަސްވުމުގެ ދަށުން ކުރަންޖެހޭ މަސައްކަތުގެ ޖުމްލަ އަގު -/5,000,000ރ (ފަސް މިލިއަން ރުފިޔާ) އަށް ވުރެ ބޮޑު ނަމަ؛

9.2.1. CP X 0.0025 X LD

- CP (ކޮންޓްރެކްޓް ޕްރައިސް) = ކޮންޓްރެކްޓުގެ ޖުމްލަ އަގު
- LD (ލޭޓް ޑިއުރޭޝަން) = ކޮންޓްރެކްޓުގެ މުއްދަތަށްވުރެ އިތުރުވާ ދުވަސްތައް

ފޯނު: 332 7881
ފެކްސް: 332 5525
(IUL)28-FA-1/1/2026/263
ވެބްސައިޓް: www.defence.gov.mv
އީމެއިލް: hassan.yoosuf@defence.gov.mv

10. ބީޑް ސެކިއުރިޓީ ފޯމް:

Form of Bid Security (Bank Guarantee)

WHEREAS, ………………………………………………………………*[name of Bidder]* (hereinafter called "the Bidder") has submitted his Bid issued by the Ministry of Defence and National Security on ……………………………… …………..for Supplying of …………………………… …….*[name of Contract]* (hereinafter called "the Bid").

KNOW ALL PEOPLE by these presents that We ……………………………………… *[name of Bank]* of ……… ……………………………………………… *[name of country]* having our registered office at ………………………………………………………………………………. (hereinafter called "the Bank") are bound unto ………………………………………..*[name of Employer]* (hereinafter called "the Employer") in the sum of *………………………………………. for which payment well and truly to be made to the said Employer, the Bank binds itself, its successors, and assigns by these presents.

SEALED WITH THE COMMON SEAL OF THE SAID BANK THIS ……..DAY OF …………….20……………..

THE CONDITIONS of this obligation are:

(1) If, after Bid opening, the Bidder withdraws his Bid during the period of Bid validity specified in the Form of Bid;

or

(2) If the Bidder having been notified of the acceptance of his Bid by the Employer during the period of Bid validity:

(a) fails or refuses to execute the Form of Agreement in accordance with the Instructions to Bidders, if required; or

(b) fails or refuses to furnish the Performance Security, in accordance with the Instruction to Bidders; or

(c) does not accept the correction of the Bid Price,

* The Bidder should insert the amount of the Guarantee in words and figures denominated in Maldivian Rufiyaa. This figure should be the same as shown in Clause 3.1 of the Instructions to Bidders.

we undertake to pay to the Employer up to the above amount upon receipt of his first written demand, without the Employer's having to substantiate his demand, provided that in his demand the Employer will note that the amount claimed by him is due to him owing to the occurrence of one or any of the three conditions, specifying the occurred condition or conditions.

This Guarantee will remain in force up to and including the date ……………………… days after the deadline for submission of bids as such deadline is stated in the Instructions to Bidders or as it may be extended by the Employer, notice of which extension(s) to the Bank is hereby waived. Any demand in respect of this Guarantee should reach the Bank not later than the above date.

DATE…………………………… SIGNATURE OF THE BANK

WITNESS ……………………… SEAL

[signature, name, and address]

332 7881 ފޯން: (IUL)28-FA-1/1/2026/263 www.defence.gov.mv ވެބްސައިޓް:
332 5525 ފެކްސް: hassan.yoosuf@defence.gov.mv އީމެއިލް:

11. ޕާފޯމަންސް ސެކިއުރިޓީ/ގެރެންޓީ ފޯމު:

Performance Security

[The bank, as requested by the successful Bidder, shall fill in this form in accordance with the instructions indicated]
[Guarantor letterhead or SWIFT identifier code]

Beneficiary: _*[insert name and Address of Purchaser]*
Date: _*[Insert date of issue]*
PERFORMANCE GUARANTEE No.: _*[Insert guarantee reference number]*
Guarantor: *[Insert name and address of place of issue, unless indicated in the letterhead]*

We have been informed that _ *[insert name of Supplier, which in the case of a joint venture shall be the name of the joint venture]* (hereinafter called "the Applicant") has entered into Contract No. *[insert reference number of the contract]* dated *[insert date]* with the Beneficiary, for the supply of _ *[insert name of contract and brief description of Goods and related Services]* (hereinafter called "the Contract").

Furthermore, we understand that, according to the conditions of the Contract, a performance guarantee is required.

At the request of the Applicant, we as Guarantor, hereby irrevocably undertake to pay the Beneficiary any sum or sums not exceeding in total an amount of *[insert amount in figures]* ( ) *[insert amount in words]*,[1] such sum being payable in the types and proportions of currencies in which the Contract Price is payable, upon receipt by us of the Beneficiary's complying demand supported by the Beneficiary's statement, whether in the demand itself or in a separate signed document accompanying or identifying the demand, stating that the Applicant is in breach of its obligation(s) under the Contract, without the Beneficiary needing to prove or to show grounds for your demand or the sum specified therein.

This guarantee shall expire, no later than the .... Day of ......, 2...[2], and any demand for payment under it must be received by us at this office indicated above on or before that date.

This guarantee is subject to the Uniform Rules for Demand Guarantees (URDG) 2010 Revision, ICC Publication No. 758, except that the supporting statement under Article 15(a) is hereby excluded.

____
[signature(s)]

1 *The Guarantor shall insert an amount representing the percentage of the Accepted Contract Amount specified in the Letter of Acceptance/Letter/Note/Mail, and denominated either in the currency (ies) of the Contract or a freely convertible currency acceptable to the Beneficiary.*

2 *Insert the date sixty days after the expected completion date as described in Clause 4.2. The Purchaser should note that in the event of an extension of this date for completion of the Contract, the Purchaser would need to request an extension of this guarantee from the Guarantor. Such request must be [2] Insert the date sixty days after the expected completion date. The Purchaser should note that in the event of an extension of this date for completion of the Contract, the Purchaser would need to request an extension of this guarantee from the Guarantor. Such request must be in writing and must be made prior to the expiration date established in the guarantee. In preparing this guarantee, the Purchaser might consider adding the following text to the form, at the end of the penultimate paragraph: "The Guarantor agrees to a one-time extension of this guarantee for a period not to exceed [six months] [one year], in response to the Beneficiary's written request for such extension, such request to be presented to the Guarantor before the expiry of the guarantee."*

Note: All italicized text (including footnotes) is for use in preparing this form and shall be deleted from the final product.

ވެބްސައިޓް: www.defence.gov.mv (IUL)28-FA-1/1/2026/263 ފޯނު: 332 7881
އީމެއިލް: hassan.yoosuf@defence.gov.mv ފެކްސް: 332 5525

12. އެޑްވާންސް ޕޭމަންޓް ސެކިއުރިޓީ ފޯމެޓް:

Advance Payment Security

Demand Guarantee

[Guarantor letterhead or SWIFT identifier code]

Beneficiary: _ *[Insert name and Address of Purchaser]*

Date: _ *[Insert date of issue]*

ADVANCE PAYMENT GUARANTEE No.: _ *[Insert guarantee reference number]*

Guarantor: _ *[Insert name and address of place of issue, unless indicated in the letterhead]*

We have been informed that *[insert name of Supplier, which in the case of a joint venture shall be the name of the joint venture]* (hereinafter called “the Applicant”) has entered into Contract No. *[insert reference number of the contract]* dated *[insert date]* with the Beneficiary, for the execution of *[insert name of contract and brief description of Goods and related Services]* (hereinafter called "the Contract").

Furthermore, we understand that, according to the conditions of the Contract, an advance payment in the sum *[insert amount in figures]* () *[insert amount in words]* is to be made against an advance payment guarantee.

At the request of the Applicant, we as Guarantor, hereby irrevocably undertake to pay the Beneficiary any sum or sums not exceeding in total an amount of *[insert amount in figures]* (____) *[insert amount in words]*[1] upon receipt by us of the Beneficiary’s complying demand supported by the Beneficiary’s statement, whether in the demand itself or in a separate signed document accompanying or identifying the demand, stating either that the Applicant:

(a) has used the advance payment for purposes other than toward delivery of Goods; or

(b) has failed to repay the advance payment in accordance with the Contract conditions, specifying the amount which the Applicant has failed to repay.

A demand under this guarantee may be presented as from the presentation to the Guarantor of a certificate from the Beneficiary’s bank stating that the advance payment referred to above has been credited to the Applicant on its account number *[insert number]* at *[insert name and address of Applicant’s bank]*.

The maximum amount of this guarantee shall be progressively reduced by the amount of the advance payment repaid by the Applicant as specified in copies of interim statements or payment certificates which shall be presented to us. This guarantee shall expire, at the latest, upon our receipt of a copy of the interim payment certificate indicating that ninety (90) percent of the Accepted Contract Amount, has been certified for payment, or on the *[insert day]* day of *[insert month]*, 2 *[insert year]*, whichever is earlier. Consequently, any demand for payment under this guarantee must be received by us at this office on or before that date.

This guarantee is subject to the Uniform Rules for Demand Guarantees (URDG) 2010 Revision, ICC Publication No.758, except that the supporting statement under Article 15(a) is hereby excluded.

____

[signature(s)]

[1] *The Guarantor shall insert an amount representing the amount of the advance payment and denominated either in the currency(ies) of the advance payment as specified in the Contract, or in a freely convertible currency acceptable to the Purchaser.*

Note: All italicized text (including footnotes) is for use in preparing this form and shall be deleted from the final product.

ފޯން: 332 7881 (IUL)28-FA-1/1/2026/263 ވެބްސައިޓް: www.defence.gov.mv
ފެކްސް: 332 5525 އީމެއިލް: hassan.yoosuf@defence.gov.mv

13. މަސައްކަތް އެވޯޑު ކުރުމާ ޙަވާލުކުރުމާއި ބެހޭ އެއްބަސްވުމުގެ ޝަރުތުތައް:

13.1. މި އެއްބަސްވުމަކީ މި މަސައްކަތް އެވޯޑު ކުރުމާ ޙަވާލުކުރުމާއި ސޮއިކުރުމަށް ޝަރުތުތައް ކަނޑައަޅާފައިވާ މައިގަނޑު އެއްބަސްވުމެވެ. މި އެއްބަސްވުމުގެ މާއްދާތަކަށް އުނި އިތުރު އައުމަކީ އެކަށީގެންވާ ކަމެކެވެ.

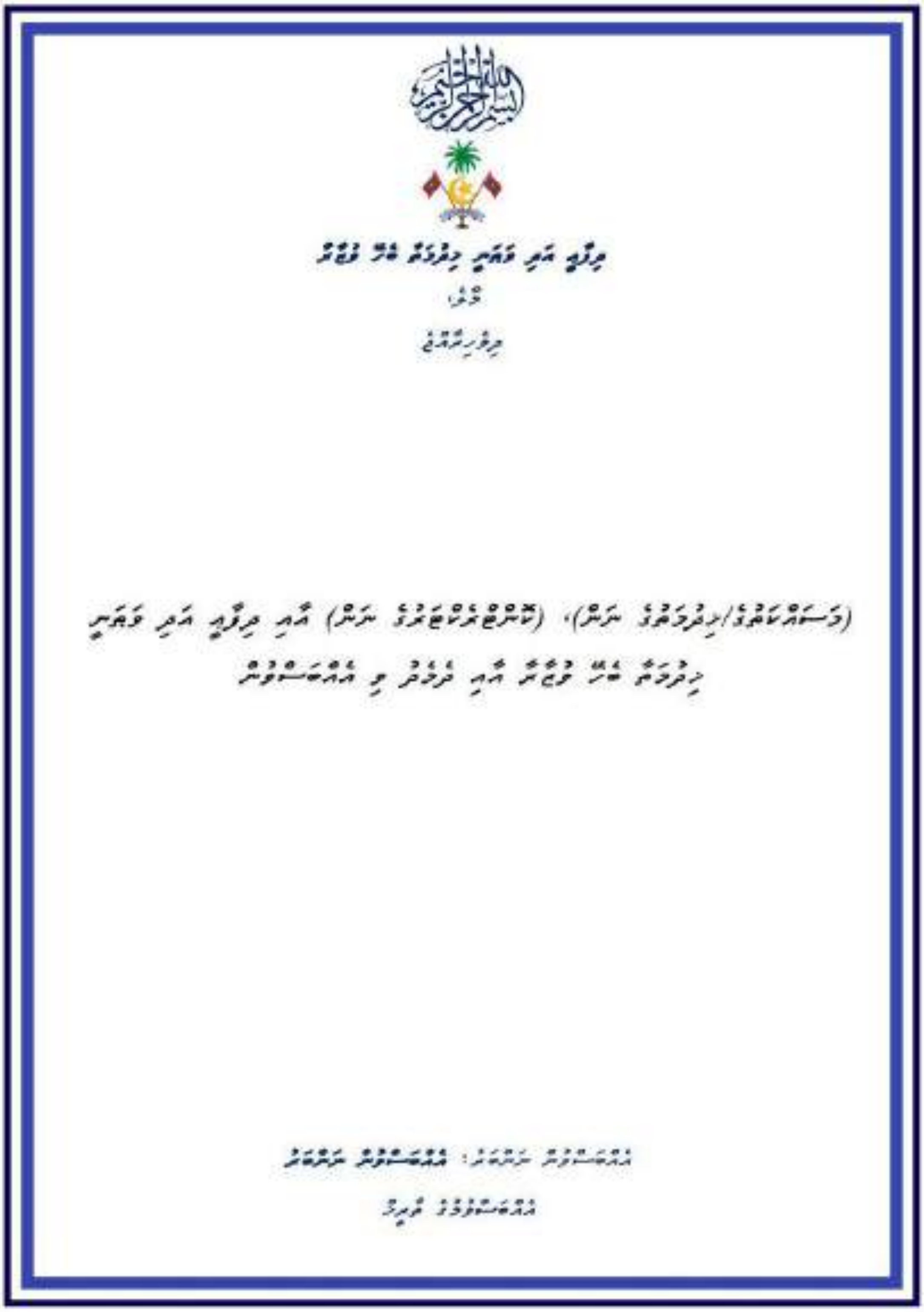
ދިފާއީ އަދި ވަޠަނީ ހިދުމަތާ ބެހޭ ވުޒާރާ
މާލެ،
ދިވެހިރާއްޖެ

(މަސައްކަތުގެ/ޚިދުމަތުގެ ނަން)، (ކޮންޓްރެކްޓަރުގެ ނަން) އާއި ދިފާއީ އަދި ވަޠަނީ ހިދުމަތާ ބެހޭ ވުޒާރާ އާއި ދެމެދު ވި އެއްބަސްވުން

އެއްބަސްވުން ނަންބަރު: އެއްބަސްވުން ނަންބަރު
އެއްބަސްވުމުގެ ތާރީޚް

ފޯން: 332 7881
ފެކްސް: 332 5525
(IUL)28-FA-1/1/2026/263
ވެބްސައިޓް: www.defence.gov.mv
އީމެއިލް: hassan.yoosuf@defence.gov.mv

ދިފާޢީ އަދި ވަޠަނީ ޙިމާޔަތާ ބެހޭ ވުޒާރާ

މާލެ،

ދިވެހިރާއްޖެ

އެއްބަސްވުން ނަންބަރު: [illegible]

(ވަސީލަތާއި/މުދަލުގެ ނަން)، (ކޮންޓްރެކްޓަރުގެ ނަން) އާއި ދިފާޢީ އަދި ވަޠަނީ ޙިމާޔަތާ ބެހޭ ވުޒާރާ އާއި ދެމެދު ވާ އެއްބަސްވުން

1. ތަޢާރުފު

1.1 [illegible]

2. [illegible]

2.1 [illegible]

2.2 [illegible]

[illegible] 1 - 24 [illegible]

332 7881 ފޯން:
332 5525 ފެކްސް:
(IUL)28-FA-1/1/2026/263
www.defence.gov.mv ވެބްސައިޓް:
hassan.yoosuf@defence.gov.mv އީމެއިލް:

[illegible]

3. [illegible]

3.1 [illegible] 00:00 [illegible] 23:59 [illegible] 3.2 [illegible]

3.2 [illegible] 3.1 [illegible]

3.3 [illegible] 3.1 [illegible]

3.4 [illegible] 3.3 [illegible]

2 - 24

ފޯން: 332 7881
ފެކްސް: 332 5525
(IUL)28-FA-1/1/2026/263
ވެބްސައިޓް: www.defence.gov.mv
އީމެއިލް: hassan.yoosuf@defence.gov.mv

[illegible] 3.3 [illegible]

3.5 [illegible]

3.6 [illegible]

3.7 [illegible]

3.8 [illegible]

3 - 24

ފޯނު: 332 7881
ފެކްސް: 332 5525
(IUL)28-FA-1/1/2026/263
ވެބްސައިޓް: www.defence.gov.mv
އީމެއިލް: hassan.yoosuf@defence.gov.mv

[illegible]

3.9. [illegible] 3.8 [illegible]

3.10. [illegible] 3.4 [illegible] 3.10.1 [illegible] 15% [illegible]

3.10.1 [illegible]

- [illegible] (5,000,000.00 [illegible]) [illegible] CP X 0.005 X LD
    - [illegible] CP [illegible] CP [illegible]
    - [illegible] LD [illegible]

ފޯން: 332 7881
ފެކްސް: 332 5525
(IUL)28-FA-1/1/2026/263
ވެބްސައިޓް: www.defence.gov.mv
އީމެއިލް: hassan.yoosuf@defence.gov.mv

[illegible] LD [illegible]

- ○ [illegible] X [illegible]

- ○ [illegible] 0.005 [illegible] 5,000,000.00 [illegible]

- • [illegible] 5,000,000.00 [illegible] CP X 0.0025 X LD

- ○ [illegible] CP [illegible] CP [illegible]

- ○ [illegible] LD [illegible] LD [illegible]

- ○ [illegible] X [illegible]

332 7881 ފޯނު:
(IUL)28-FA-1/1/2026/263
www.defence.gov.mv ވެބްސައިޓް:
332 5525 ފެކްސް:
hassan.yoosuf@defence.gov.mv އީމެއިލް:

○ [illegible] 0.0025 [illegible] 5,000,000.00 [illegible]

4. [illegible]

4.1 [illegible] 4.12 [illegible]

4.2 [illegible] 4.12 [illegible]

4.3 [illegible]

4.4 [illegible] 4.12 [illegible]

ފޯން: 332 7881 (IUL)28-FA-1/1/2026/263 ވެބްސައިޓް: www.defence.gov.mv

ފެކްސް: 332 5525 އީމެއިލް: hassan.yoosuf@defence.gov.mv

[illegible]

4.5 [illegible] 4.12 [illegible]

4.6 [illegible]

4.7 [illegible]

4.7.1 [illegible]

4.7.2 [illegible]

ފޯނު: 332 7881 (IUL)28-FA-1/1/2026/263 ވެބްސައިޓް: www.defence.gov.mv
ފެކްސް: 332 5525 އީމެއިލް: hassan.yoosuf@defence.gov.mv

[illegible]

4.8 [illegible] 4.7 [illegible] 15% [illegible]

4.9 [illegible] 4.7 [illegible] 05% [illegible]

4.10 [illegible] 4.7 [illegible] 3.10 [illegible]

[illegible] 8 - 24 [illegible]

ފޯން: 332 7881
ފެކްސް: 332 5525
(IUL)28-FA-1/1/2026/263
ވެބްސައިޓް: www.defence.gov.mv
އީމެއިލް: hassan.yoosuf@defence.gov.mv

[illegible]

4.11 [illegible] 30 [illegible]

4.12 [illegible]

[illegible]	[illegible]	[illegible]	#
	[illegible]		

[illegible]

5. [illegible]

5.1 [illegible]

332 7881 ފޯން:
332 5525 ފެކްސް:
(IUL)28-FA-1/1/2026/263
www.defence.gov.mv ވެބްސައިޓް:
hassan.yoosuf@defence.gov.mv އީމެއިލް:

[illegible]

5.2 [illegible]

5.3 [illegible]

5.4 [illegible]

5.5 [illegible]

[illegible] 10 - 24 [illegible]

ފޯން: 332 7881 (IUL)28-FA-1/1/2026/263 ވެބްސައިޓް: www.defence.gov.mv
ފެކްސް: 332 5525 އީމެއިލް: hassan.yoosuf@defence.gov.mv

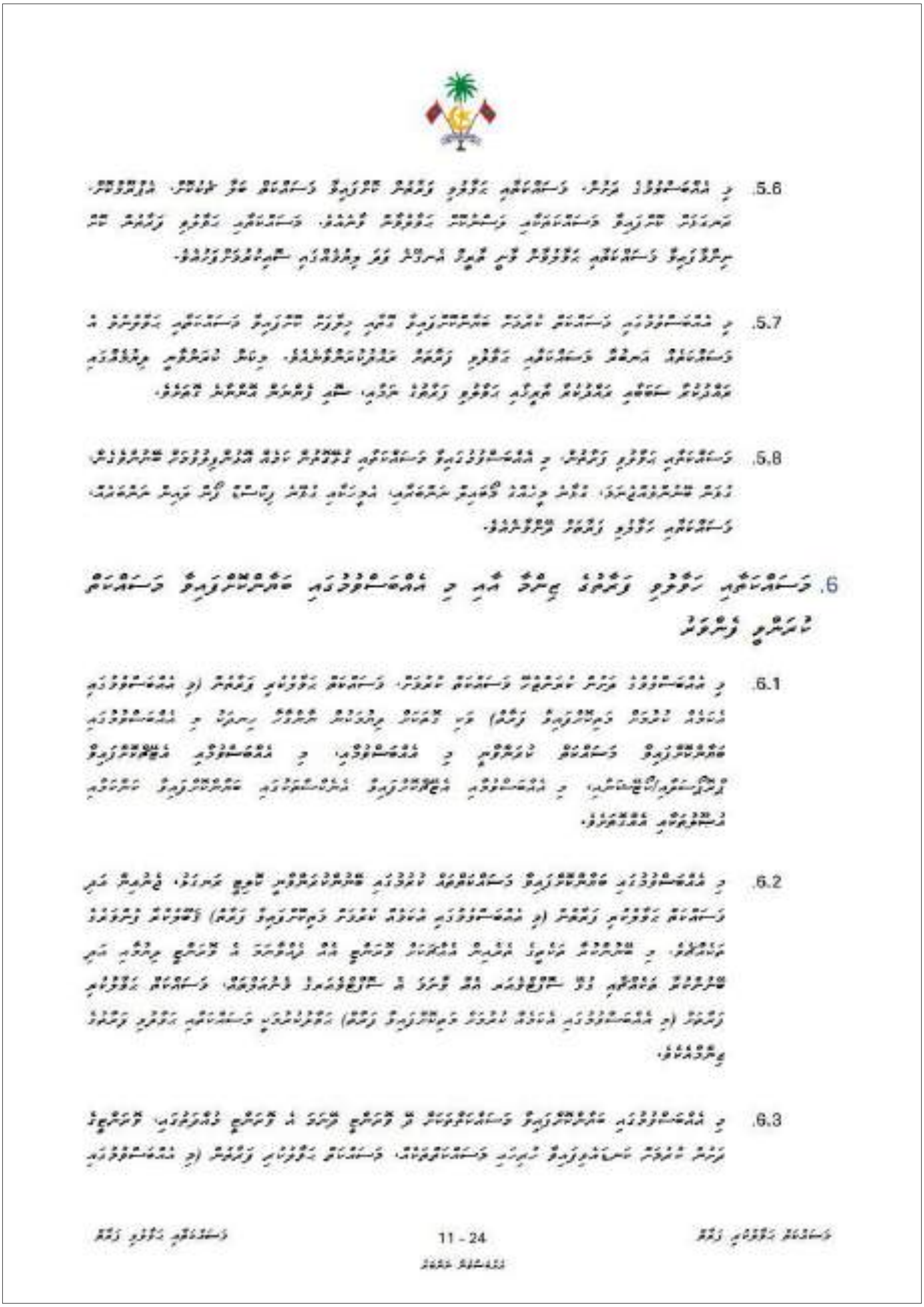
5.6

5.7

5.8

6.

6.1

6.2

6.3

11 - 24

ފޯން: 332 7881
ފެކްސް: 332 5525
(IUL)28-FA-1/1/2026/263
ވެބްސައިޓް: www.defence.gov.mv
އީމެއިލް: hassan.yoosuf@defence.gov.mv

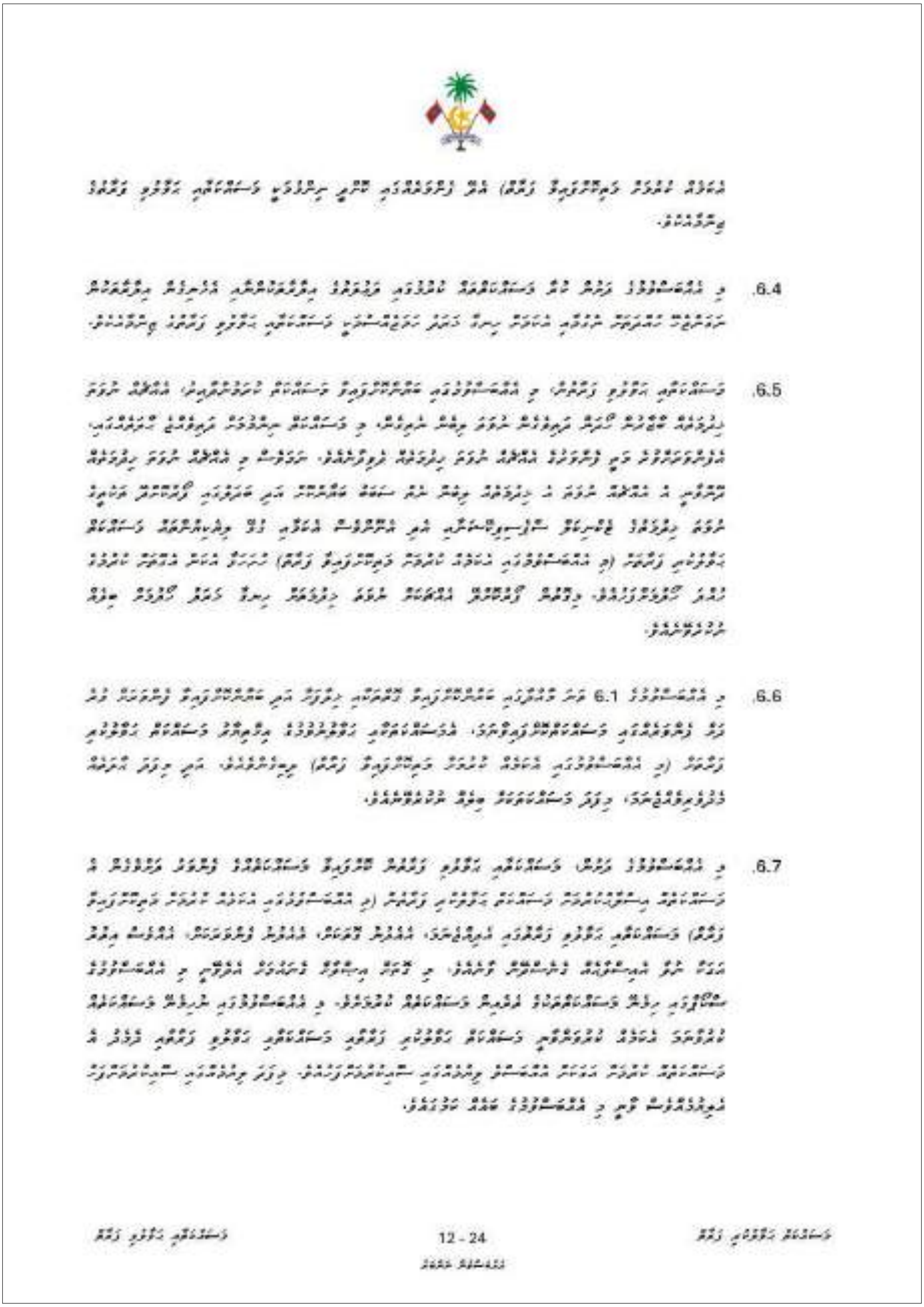
6.4
6.5
6.1
6.6
6.7
12 - 24

ފޯން: 332 7881
ފެކްސް: 332 5525
(IUL)28-FA-1/1/2026/263
ވެބްސައިޓް: www.defence.gov.mv
އީމެއިލް: hassan.yoosuf@defence.gov.mv

6.8 [illegible]

6.9 [illegible]

6.10 [illegible]

6.11 [illegible]

ވެބްސައިޓް: www.defence.gov.mv (IUL)28-FA-1/1/2026/263 ފޯނު: 332 7881
އީމެއިލް: hassan.yoosuf@defence.gov.mv ފެކްސް: 332 5525

6.12 [illegible]

6.13 [illegible]

6.14 [illegible]

6.15 [illegible]

6.16 [illegible]

ފޯނު: 332 7881
ފެކްސް: 332 5525
ވެބްސައިޓް: www.defence.gov.mv
އީމެއިލް: hassan.yoosuf@defence.gov.mv

6.17 [illegible]

6.18 [illegible]

7. [illegible]

7.1 [illegible] 4.12 [illegible] 4.12 [illegible]

7.2 [illegible] 7.1 [illegible]

7.3 [illegible] 7.1 [illegible]

[illegible] 15 - 24 [illegible]

ފޯން: 332 7881 (IUL)28-FA-1/1/2026/263 ވެބްސައިޓް: www.defence.gov.mv
ފެކްސް: 332 5525 އީމެއިލް: hassan.yoosuf@defence.gov.mv

7.4 [illegible]

7.5 [illegible]

8. [illegible]

8.1 [illegible]

8.2 [illegible]

8.3 [illegible]

8.4 [illegible] 'Ministry of Defence and National Service' [illegible]

ފޯން: 332 7881 (IUL)28-FA-1/1/2026/263 ވެބްސައިޓް: www.defence.gov.mv
ފެކްސް: 332 5525 އީމެއިލް: hassan.yoosuf@defence.gov.mv

8.5 [illegible] 8.1 [illegible]

8.6 [illegible] 8.1 [illegible]

8.7 [illegible]

8.8 [illegible] 8.1 [illegible]

9. [illegible]

9.1 [illegible] 4.12 [illegible] 45 [illegible]

ފޯނު: 332 7881
ފެކްސް: 332 5525
(IUL)28-FA-1/1/2026/263
ވެބްސައިޓް: www.defence.gov.mv
އީމެއިލް: hassan.yoosuf@defence.gov.mv

[illegible] 45 [illegible]

9.2 [illegible] 9.1 [illegible]

9.3 [illegible]

9.4 [illegible] 9.1 [illegible]

9.5 [illegible] 9.1 [illegible] 'Ministry of Defence and National Service' [illegible]

9.6 [illegible]

[illegible] 18 - 24 [illegible]

ފޯނު: 332 7881
ފެކްސް: 332 5525
(IUL)28-FA-1/1/2026/263
ވެބްސައިޓް: www.defence.gov.mv
އީމެއިލް: hassan.yoosuf@defence.gov.mv

9.7. [illegible] 9.1 [illegible]

9.8. [illegible] 9.1 [illegible] 15 [illegible]

9.9. [illegible] 9.1 [illegible]

9.10. [illegible]

10. [illegible]

10.1. [illegible]

ފޯނު: 332 7881
ފެކްސް: 332 5525
(IUL)28-FA-1/1/2026/263
ވެބްސައިޓް: www.defence.gov.mv
އީމެއިލް: hassan.yoosuf@defence.gov.mv

[illegible]

10.2 [illegible]

10.3 [illegible]

11. [illegible]

11.1 [illegible]

11.2 [illegible]

ފޯން: 332 7881
(IUL)28-FA-1/1/2026/263
ވެބްސައިޓް: www.defence.gov.mv
ފެކްސް: 332 5525
އީމެއިލް: hassan.yoosuf@defence.gov.mv

11.3 [illegible]

11.4 [illegible] 11.1 ، 11.2 އަދި 11.3 ގައި [illegible] 06 ([illegible]) [illegible] 05 ([illegible]) [illegible]

11.5 [illegible]

11.6 [illegible] 11.5 [illegible] 30 [illegible]

11.7 [illegible]

11.8 [illegible]

ފޯން: 332 7881
ފެކްސް: 332 5525
(IUL)28-FA-1/1/2026/263
ވެބްސައިޓް: www.defence.gov.mv
އީމެއިލް: hassan.yoosuf@defence.gov.mv

12. [illegible]

12.1 [illegible]

13. [illegible]

13.1 [illegible]

13.2 [illegible] 15 [illegible]

13.3 [illegible]

14. [illegible]

14.1 [illegible]

22 - 24

46 / 49

14.2. [illegible]

14.2.1. [illegible]

- އެޑްރެސް 1: ދިފާޢީ އަދި ވަޠަނީ ޚިދުމަތާ ބެހޭ ވުޒާރާ
- އެޑްރެސް 2: [illegible]
- ސިޓީ: [illegible]
- ޕޯސްޓަލް ކޯޑް: 20126
- ފޯން: +960 332 7881 , +960 332 2601
- ފެކްސް: +960 332 5525
- އީ މެއިލް: hassan.yoosuf@defence.gov.mv

14.2.2. [illegible]

- އެޑްރެސް 1:
- އެޑްރެސް 2:
- ސިޓީ:
- [illegible]:
- [illegible]:
- ފޯން:
- އީ މެއިލް:

15. [illegible]

15.1. [illegible]

15.1.1. [illegible]

15.1.2. [illegible]

15.1.3. [illegible]

[illegible] 23 - 24 [illegible]

ފޯން: 332 7881
ފެކްސް: 332 5525
(IUL)28-FA-1/1/2026/263
ވެބްސައިޓް: www.defence.gov.mv
އީމެއިލް: hassan.yoosuf@defence.gov.mv

16. ސޮއިކުރުން

16.1 [illegible] 02 [illegible]

[illegible]	[illegible]
ސޮއި:	ސޮއި:
ނަން:	ނަން:
މަޤާމު:	މަޤާމު: [illegible]
[illegible]	[illegible]
ސޮއި:	ސޮއި:
ނަން:	ނަން:
މަޤާމު:	މަޤާމު:
[illegible]	[illegible]
ސޮއި:	ސޮއި:
ނަން:	ނަން:
މަޤާމު:	މަޤާމު:
[illegible]	[illegible]

[illegible] 24 - 24 [illegible]

ފޯން: 332 7881
ފެކްސް: 332 5525
(IUL)28-FA-1/1/2026/263
ވެބްސައިޓް: www.defence.gov.mv
އީމެއިލް: hassan.yoosuf@defence.gov.mv

ދިފާޢީ އަދި ވަޠަނީ ޚިދުމަތާ ބެހޭ ވުޒާރާ
މާލެ، ދިވެހިރާއްޖެ

14. ޓެކްނިކަލް މަޢުލޫމާތު:

EME-BP/IUL/2026/24

[illegible]

- [illegible] :
  - [illegible] 125A [illegible]

- [illegible]:

[illegible] 125A [illegible]

Description	Qty	Remarks
Incoming: 4P 125A MCCB	1	Utility
Incoming: 4P 125A MCCB	1	Backup Gen Set
COS: 4P 200A	1	-
Outgoing Feeder 1: 100A MCCB As Per SLD	1	
Outgoing Feeder 2: 63A MCCB As Per SLD	1	
Outgoing Feeder 3: 63A MCCB As Per SLD	1	
Outgoing Feeder 4: 63A MCCB As Per SLD	1	
Outgoing Feeder 5: 63A MCCB As Per SLD	1	
Display & Safety Components as Per SLD		Indicator Bulbs, OCR, ELR, DPA
KWh Meter	2	

- [illegible] :
  1. [illegible]
  2. [illegible] URA [illegible]
  3. [illegible] KWh [illegible]
  4. [illegible]
  5. [illegible]
  6. [illegible]

- [illegible] :
  1. [illegible]
  2. URA [illegible]
  3. [illegible]
  4. [illegible]
  5. [illegible]
  6. [illegible]

332 7881 ފޯން:
332 5525 ފެކްސް:
(IUL)28-FA-1/1/2026/263
www.defence.gov.mv :ވެބްސައިޓް
hassan.yoosuf@defence.gov.mv :އީމެއިލް